Azoren

Die Trauminseln mitten im Atlantik

Rund.Blick

DIE KOMPAKTE AZOREN-RUNDREISE

São Miguel, Faial, Pico und Terceira - Die Highlights in einer Woche

Vier Inseln in einer Woche - die kompakte Art die Azoren kennen zu lernen. Heiße Quellen, tiefblaue Kraterseen, der höchste Berg Portugals, immergrüne Landschaften und endlose Hortensienhecken werden Sie in Staunen versetzen.

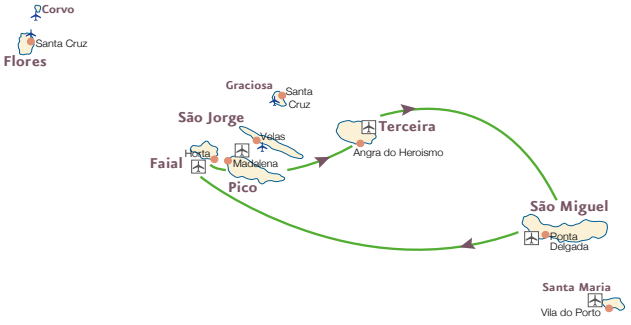

Reiseverlauf 8 Tage

1. Tag Flug nach São Miguel. Anschließend Übernahme des Mietwagens und Fahrt zur Unterkunft in Ponta Delgada.

2. Tag Ein ganztägiger Ausflug führt Sie über die zerklüftete Nordküste nach Furnas zu den heißen Quellen. Sie wandern durch den tropischen Park Terra Nostra und entspannen sich im Thermalbecken. Auf dem Rückweg besuchen Sie die ehemalige Hauptstadt Vila Franca do Campo.

3. Tag Ein halbtägiger Ausflug führt Sie heute zu den berühmten Kraterseen Sete Cidades. Lagoa Azul und Lagoa Verde werden die sagenumwobenen Seen im Westen der Insel genannt. Anschließend besuchen Sie den Fischerort Mosteiros und haben die Möglichkeit am Strand zu Baden. Am Nachmittag besuchen Sie die Ananasplantagen in der Nähe von Ponta Delgada und erkunden die Hauptstadt der Azoren.

4. Tag Abgabe des Mietwagens. Flug nach Faial. Danach Übernahme des Mietwagens und Fahrt zur Unterkunft in Horta. Am Nachmittag entdecken Sie auf einem halbtägigen Ausflug das „neue Land" Capelinhos. Die wüstenähnliche Landschaft ist über 50 Jahre alt. Zum Abschluss des Tages machen Sie einen Stadtrundgang in Horta, der heimlichen Hauptstadt der Azoren. Sie besuchen das Scrimshawmuseum in Peters Café Sport, die alte Walfischfabrik und den berühmten Yachthafen.

5. Tag Ganztagesausflug nach Pico. Mit der ersten Fähre setzen Sie nach Madalena über. Mietwagenübernahme/Abgabe am Hafen. Ihre Tour führt Sie über die Hochebene von Pico mit den vielen Vulkanseen, endemischen Pflanzen und herrlichen Ausblicken auf das Meer, bis zum Fuß des Berges Pico. Er ist mit 2.351 m der höchste Berg Portugals. Nachmittags gehen Sie durch die Weinfelder, die 2004 zum UNESCO Kulturerbe erklärt wurden. Abends nehmen Sie die Fähre zurück nach Faial.

6. Tag Abgabe des Mietwagens und Flug nach Terceira. Übernahme des Mietwagens und Fahrt zur Unterkunft. Nachmittags erkunden Sie die Stadt Angra do Heroísmo, die von der UNESCO zum Weltkulturerbe erklärt wurde. Der nahegelegene Monte Brasil bietet einen wunderbaren Blick auf die Hauptstadt der Insel.

7. Tag Ganztägiger Ausflug um die Highlights der Insel Terceira kennen zu lernen. Sie fahren ins Inselinnere zu den Schwefelquellen von Enxofre und der nahe gelegenen Lavahöhle. Über die von Steinmauern gesäumten Viehweiden fahren Sie weiter zur Nordküste nach Biscoitos. Der Weinort hat ein lohnenswertes Weinmuseum und eines der schönsten Naturschwimmbecken. Abends: Abgabe des Mietwagens und Flug nach São Miguel. Danach Transfer in Eigenregie zur Unterkunft (bei Anreise mit TAP haben Sie die Möglichkeit von Terceira zurück zu fliegen).

8. Tag Fahrt zum Flughafen in Eigenregie mit dem Taxi. Rückflug oder Verlängerungsaufenthalt.

LEISTUNGEN

- **in guten 4-Sterne Hotels**
- 3 ÜF/Doppelzimmer im Hotel Marina Atlântico
- 2 ÜF/Doppelzimmer im Hotel do Canal
- 1 ÜF/Doppelzimmer in der Pousada São Sebastião
- 1 ÜF/Doppelzimmer im Hotel Marina Atlântico

oder

- **in landestypischen Unterkünften**
- 3 ÜF/Doppelzimmer im Hotel Talisman
- 2 ÜF/Doppelzimmer in der Quinta das Buganvilias
- 1 ÜF/Doppelzimmer in der Quinta do Martelo
- 1 ÜF/Doppelzimmer im Hotel Talisman

- Inlandsflüge mit SATA Air Açores
- 7 Tage Mietwagen Gruppe A inkl. CDW ohne SB
- Dumont Reiseführer inkl. Inselkarte Azoren
- Mindestteilnehmerzahl 2 Personen

PROGRAMMHINWEISE

Rundreisebeginn täglich möglich.
Den Mietwagen übernehmen Sie jeweils am Flughafen bzw. am Fährhafen.

PDL01R
Rundreise pro Person/DZ ab € 610

Preise und Saisonzeiten unter:
seabreeze.travel/PDL01R

DIE KLASSISCHE AZOREN-RUNDREISE

São Miguel, Faial, Pico und Terceira - Die Highlights in zwei Wochen

Mitten im Atlantik liegt eine faszinierende und exotische Welt, geboren aus Vulkanen, eingebettet in das milde Klima des Golfstromes. Vier Inseln in zwei Wochen und viel Zeit zum Entspannen und Erholen.

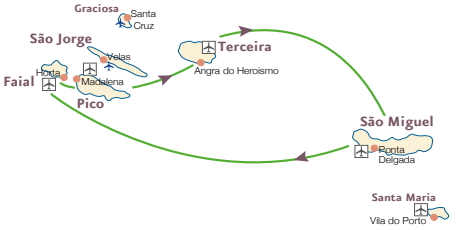

Reiseverlauf 15 Tage

1. Tag Flug nach São Miguel. Anschließend Übernahme des Mietwagens und Fahrt zur Unterkunft in Ponta Delgada.

2. Tag Ein ganztägiger Ausflug führt Sie über die zerklüftete Nordküste nach Furnas zu den heißen Quellen. Sie wandern durch den tropischen Park Terra Nostra und entspannen sich im Thermalbecken.

3. Tag Ganztägiger Ausflug zu den berühmten Kraterseen Sete Cidades. Lagoa Azul und Lagoa Verde werden die sagenumwobenen Seen im Westen der Insel genannt. Anschließend besuchen Sie den Fischerort Mosteiros und haben die Möglichkeit am Strand zu Baden.

4. Tag Nach einem Briefing in der Basis von Picos de Aventura starten Sie Ihre Ausfahrt zur **Wal- und Delfinbeobachtung**. Nachmittags machen Sie an der Steilküste eine kleine Wanderung hinunter ans Meer zur Fajã Rocha da Relva.

5. Tag Lagoa do Fogo und Caldeira Velha sind echte Highlights an diesem Tag und eine Teeprobe in Europas einziger Teeplantage darf ebenfalls nicht fehlen.

6. Tag Abgabe des Mietwagens am Flughafen und Flug nach Faial. Übernahme des Mietwagens. Anschließend machen Sie einen Ausflug auf die 1.000 m hohe Caldeira in der Mitte der Insel.

7. Tag Ganztägiger Ausflug zum „neuen Land" Capelinhos. Die wüstenähnliche Landschaft ist über 50 Jahre alt. Über die Nordküste fahren Sie zurück nach Horta. In Almoxarife, am feinen Lavasandstrand, haben Sie die Möglichkeit zum Baden.

8. Tag Ein Tag zum Entspannen und Erholen. Stadtrundgang in Horta, der heimlichen Hauptstadt der Azoren. Sie besuchen das Scrimshawmuseum in Peters Café Sport, die alte Walfischfabrik und den berühmten Yachthafen. Am Strand von Porto Pim können Sie baden gehen.

9. Tag Abgabe des Mietwagens am Hafen. Mit der Fähre setzen Sie nach Pico über. Der heutige Ausflug führt Sie entlang der Küste zu den Adegas am Meer. Anschließend wandern Sie durch die Weinfelder (UNESCO-Kulturerbe) und besuchen die Lavahöhle Gruta das Torres, die Größte der Azoren.

10. Tag Nutzen Sie den Tag um bei gutem Wetter und mit guter Kondition den Pico, mit 2.351 m zu besteigen. Fakultativ machen Sie in Lajes eine Ausfahrt zur Walbeobachtung. Nachmittags besuchen Sie das Walmuseum und unternehmen eine kleine Wanderung zu einem Walbeobachtungsturm.

11. Tag Ein ganztägiger Ausflug führt über die Hochebene von Pico mit ihren vielen Vulkanseen, endemischen Pflanzen und herrlichen Ausblicken auf das Meer bis an die Ostspitze der Insel nach Piedade. Über die kleinen Fischerorte an der Südküste fahren Sie wieder zurück.

12. Tag Abgabe des Mietwagens und Flug nach Terceira. Sie erkunden die Stadt Angra do Heroísmo, die von der UNESCO zum Weltkulturerbe erhoben wurde. Der nahe gelegene Monte Brasil bietet einen wunderbaren Blick auf die Hauptstadt der Insel.

13. Tag Ganztägiger Ausflug um die Insel Terceira kennen zu lernen. Sie fahren ins Inselinnere zu den Schwefelquellen und der nahe gelegenen Lavahöhle. Über die von Steinmauern gesäumten Viehweiden fahren Sie weiter zur Nordküste nach Biscoitos. Der Weinort hat ein lohnenswertes Weinmuseum und eines der schönsten Naturschwimmbecken.

14. Tag Flug nach São Miguel und Transfer zum Hotel in Eigenregie mit dem Taxi. Nutzen Sie den Rest des Tages, um einen gemütlichen Stadtrundgang in Ponta Delgada zu unternehmen.

15. Tag Fahrt zum Flughafen in Eigenregie mit dem Taxi. Rückflug oder Verlängerungsaufenthalt.

LEISTUNGEN

- **in guten 4-Sterne Hotels**
- 5 ÜF/Doppelzimmer im Caloura Hotel Resort
- 3 ÜF/Doppelzimmer im Hotel do Canal
- 3 ÜF/Doppelzimmer im Hotel Aldeia da Fonte
- 2 ÜF/Doppelzimmer in der Pousada São Sebastião
- 1 ÜF/Doppelzimmer im Hotel Talisman

oder

- **in landestypischen Unterkünften**
- 5 ÜF/Doppelzimmer im Vinha D'Areia Beach Hotel
- 3 ÜF/Doppelzimmer in der Quinta das Buganvilias
- 3 ÜF/Doppelzimmer im Guesthouse Joe's Place
- 2 ÜF/Doppelzimmer in der Quinta do Martelo
- 1 ÜF/Doppelzimmer im Hotel Vila Nova

- Inlandsflüge mit SATA Air Açores
- 13 Tage Mietwagen Gruppe A inkl. CDW ohne SB
- 1 Ausfahrt zur Walbeobachtung auf São Miguel
- Dumont Reiseführer inkl. Inselkarte Azoren
- Mindestteilnehmerzahl 2 Personen

PROGRAMMHINWEISE

Rundreisebeginn täglich möglich.
Den Mietwagen übernehmen Sie jeweils am Flughafen bzw. am Fährhafen.

PDL03R
Rundreise pro Person/DZ ab € 980

Preise und Saisonzeiten unter:
seabreeze.travel/PDL03R

Rund.Blick

DIE GROSSE AZOREN-RUNDREISE

6 Inseln - und jede hat ihren eigenen Charme

São Miguel, Flores, Faial, São Jorge, Pico und Terceira in 15 Tagen - jede Insel hat ihren eigenen Charme. Auf dieser Rundreise lernen Sie die unterschiedlichen Landschaften der Azoren kennen. Vulkankegel, Kraterseen, tropische Pflanzen und ein Blumenmeer aus Hortensien bestimmen die Landschaften.

Reiseverlauf 15 Tage

1. Tag Flug nach Ponta Delgada auf São Miguel. Anschließend Übernahme des Mietwagens und Fahrt zur Unterkunft.

2. Tag Ein ganztägiger Ausflug führt Sie über den Lagoa da Fogo nach Furnas zu den heißen Quellen. Ein weiteres Highlight ist der tropische Terra Nostra Park. Auf dem Rückweg besuchen Sie die ehemalige Hauptstadt Vila Franca do Campo.

3. Tag Halbtägiger Ausflug zu den berühmten Kraterseen Sete Cidades. Lagoa Azul und Lagoa Verde werden die sagenumwobenen Seen im Westen der Insel genannt. Am Nachmittag besuchen Sie die Ananasplantagen in der Nähe von Ponta Delgada.

4. Tag Flug nach Flores. Genießen Sie den Nachmittag um das kleine Städtchen Santa Cruz, die westlichste Inselhauptstadt Europas, zu erkunden. Besuchen Sie das Walfangmuseum und gehen Sie im Naturschwimmbecken, mit Corvo-Blick, baden.

5. Tag Ein ganztägiger Ausflug auf Flores führt Sie zu den Naturschönheiten der Insel. Die Hochebene mit zahlreichen Vulkanhügeln und Kraterseen, die riesigen Basaltsäulen an der Westküste oder die Wasserfälle die Fajã Grande umrahmen. Es gibt vieles zu entdecken.

6. Tag Flug nach Faial. Danach Übernahme des Mietwagens und Fahrt zur Unterkunft in Horta. Erkunden Sie die heimliche Hauptstadt der Azoren mit ihrem bedeutenden Yachthafen. Der Stadtstrand von Porto Pim lädt zu einer Abkühlung im Atlantik ein.

7. Tag Am Vormittag starten Sie Ihre Inselrundfahrt auf Faial. Höhepunkt ist das „neue Land" von Capelinhos. Die wüstenähnliche Landschaft ist über 50 Jahre alt. Zum Abschluss des Tages besuchen Sie in der Mitte der Insel die 1.000 m hohe Caldeira.

8. Tag Fähre nach São Jorge. Anschließend machen Sie erste Erkundungen, besuchen eine Käserei die den berühmten São-Jorge-Käse herstellt und fahren zur spektakulären Westspitze der Insel mit dem verlassenen Leuchtturm.

9. Tag Ein ganztägiger Ausflug auf São Jorge führt Sie zu den schönsten Fajãs der Insel, bis in den Osten nach Topo. Auf einer kurzen Wanderung können Sie eine der entlegenen Fajãs zu Fuß besuchen.

10. Tag Fähre nach Pico und Übernahme des Mietwagens. Der heutige Ausflug führt Sie entlang der Küste zu den Adegas am Meer. Anschließend wandern Sie durch die Weinfelder (UNESCO-Kulturerbe) und besuchen die Lavahöhle Gruta das Torres.

11. Tag Ein ganztägiger Ausflug führt über die Hochebene mit ihren vielen Vulkanseen und endemischen Pflanzen bis an die Ostspitze. Über die Fischerorte an der Südküste fahren Sie zurück. Nachmittags fakultativ Wal- und Delfinbeobachtung.

12. Tag Abgabe des Mietwagens und Flug nach Terceira. Es bleibt noch genügend Zeit um die Hauptstadt Angra do Heroísmo, die von der UNESCO zum Weltkulturerbe erklärt wurde, zu erkunden.

13. Tag Auf einem ganztägigen Ausflug lernen Sie die Highlights der Insel kennen. Von den Lavahöhlen und Fumarolen im Inselinneren bis zum Weinort Biscoitos an der Küste gibt es viel zu entdecken.

14. Tag Flug nach São Miguel. Danach Fahrt in Eigenregie mit dem Taxi zur Unterkunft in Ponta Delgada. Nutzen Sie den Rest des Tages, um die Hauptstadt der Insel zu erkunden.

15. Tag Fahrt zum Flughafen in Eigenregie mit dem Taxi. Rückflug oder Verlängerungsaufenthalt.

LEISTUNGEN

- **in guten 3- /4-Sterne Hotels**
- 3 ÜF/Doppelzimmer im Hotel São Miguel Park
- 2 ÜF/Doppelzimmer im Hotel das Flores
- 2 ÜF/Doppelzimmer im Hotel do Canal
- 2 ÜF/Doppelzimmer im Hotel São Jorge Garden
- 2 ÜF/Studio im Alma do Pico
- 2 ÜF/Doppelzimmer in der Pousada São Sebastião
- 1 ÜF/Doppelzimmer im Hotel Talisman

oder

- **in landestypischen Unterkünften**
- 3 ÜF/Doppelzimmer im Hotel Vila Nova
- 2 ÜF/Doppelzimmer in der Res. Acquamarina
- 2 ÜF/Doppelzimmer im Guesth. A Casa do Lado
- 2 ÜF/Doppelzimmer im Hotel Soares Neto
- 2 ÜF/Doppelzimmer im Guesthouse Joe's Place
- 2 ÜF/Doppelzimmer in der Quinta do Martelo
- 1 ÜF/Doppelzimmer im Hotel Vila Nova

- Inlandsflüge mit SATA Air Açores
- 13 Tage Mietwagen Gruppe A inkl. CDW ohne SB
- Dumont Reiseführer inkl. Inselkarte Azoren
- Mindestteilnehmerzahl 2 Personen

PROGRAMMHINWEISE

Rundreisebeginn täglich möglich.
Den Mietwagen übernehmen Sie jeweils am Flughafen bzw. am Fährhafen.

PDL02R
Rundreise pro Person/DZ ab € 895

Preise und Saisonzeiten unter:
seabreeze.travel/PDL02R

AZOREN – DIE GENIESSER RUNDREISE

São Miguel, Pico und Faial - Natur pur und viel Zeit zum Entspannen

Diese hochwertige Reise bietet Ihnen alles, was die Azoren zu einem ganz besonderen Ziel machen. Ursprüngliche Landschaften, einzigartige Flora, Ruhe und Entspannung - und natürlich die herzliche azorische Gastfreundschaft. Auf dieser Genießerreise lernen Sie drei Inseln kennen und alle haben ihren eigenen, unverwechselbaren Charakter.

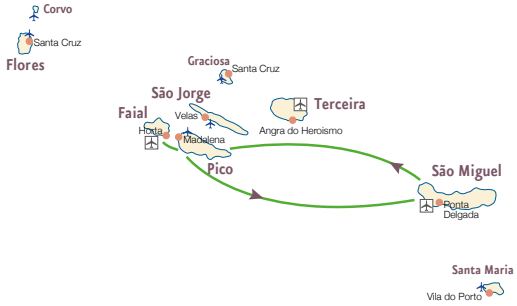

Reiseverlauf 12 Tage

1. Tag Flug nach Ponta Delgada auf São Miguel. Anschließend Übernahme des Mietwagens.

2. Tag Der Westen der Insel wartet mit einem Highlight auf Sie: Die sagenumwobenen Seen von Sete Cidades. Von hier fahren Sie nach Mosteiros hinunter ans Meer. Weiter über die Nordküste besuchen Sie noch auf dem Rückweg den Lagoa do Fogo, einer der schönsten Kraterseen der Azoren.

3. Tag Heute fahren Sie in den Osten der Insel, ins grüne Tal von Furnas. Hier dampft und brodelt es überall. Planen Sie genügend Zeit für den tropischen Park Terra Nostra ein und entspannen Sie anschließend bei einem Thermalbad.

4. Tag Sie haben nun schon erste Eindrücke auf der Insel gesammelt. Nutzen Sie den Tag um Ihre „Lieblingsseite“ nochmals intensiver zu entdecken.

5. Tag Abgabe des Mietwagens und Flug nach Pico. Sie sind angekommen auf der Insel mit dem Bilderbuch-Vulkan. Es bleibt noch Zeit für erste Erkundungen, z.B. für einen Abstecher zur Walfischfabrik.

6. Tag Der Tag heute steht im Zeichen des Vulkans. Sie fahren auf die Hochebene mit ihren vielen Vulkanseen, endemischen Pflanzen und herrlichen Ausblicken auf das Meer. Der Weg führt Sie bis an die Ostspitze der Insel.

7. Tag Mit der Fähre setzen Sie nach Faial über. Ein Mietwagen steht am Hafen bereit. Sie besuchen die wüstenähnliche Landschaft von Capelinhos und fahren auf die 1.000 m hohe Caldeira in der Mitte der Insel. Mit Blick auf den berühmten Yachthafen von Horta genießen Sie einen Gin Tonic im legendären Peter Café Sport. Abends Fähre zurück nach Pico.

8. Tag Nutzen Sie den Tag für eine Ausfahrt zur Wal-/Delfinbeobachtung oder gehen Sie in einem der wunderschönen Naturbecken im Meer schwimmen.

9. Tag Lava und Wein sind auf Pico unzertrennlich. Sie wandern durch den traditionellen Weinanbau (UNESCO Weltkulturerbe), besuchen die Adegas am Meer und besichtigen die größte Lavahöhle der Azoren. Eine Weinprobe darf natürlich nicht fehlen.

10. Tag Flug nach São Miguel. Danach Fahrt in Eigenregie mit dem Taxi zur Unterkunft in Ponta Delgada. Den Nachmittag können Sie zum Shopping Ihrer Souvenirs nutzen z.B. den Kauf einer Ananas bei einem Besuch einer Plantage nahe der Stadt.

11. Tag Genießen Sie den letzten Tag auf den Azoren und erkunden Sie ganz entspannt die Hauptstadt Ponta Delgada. Abends haben wir für Sie im „A Colmeia“ ein 3-Gänge-Menü vorbestellt.

12. Tag Fahrt zum Flughafen in Eigenregie mit dem Taxi. Rückflug oder Verlängerungsaufenthalt.

LEISTUNGEN

- **in guten 4-Sterne Hotels**
- 4 ÜF/Doppelzimmer im Solar de Lalém
- 5 ÜF/Studio im Hotel Aldeia da Fonte
- 2 ÜF/Doppelzimmer im Hotel do Colegio

oder

- **in Eco-/Nature Residences**
- 4 ÜF/Villa im Santa Barbara Eco-Beach Resort
- 5 ÜF/Studio im Alma do Pico
- 2 ÜF/Doppelzimmer im Hotel do Colegio

- Inlandsflüge mit SATA Air Açores
- 10 Tage Mietwagen Gruppe A inkl. CDW ohne SB
- 1 Genießer-Dinner im Restaurant „Cantinha do Colegio“
- Dumont Reiseführer inkl. Inselkarte Azoren
- Mindestteilnehmerzahl 2 Personen

PROGRAMMHINWEISE

Der Reiseverlauf ist auf die Flüge mit der azores airlines ab Frankfurt abgestimmt (Sonntag-Donnerstag). Alternativ ist auch eine Anreise mit der TAP Portugal möglich oder eine Verlängerung auf 14 Tage. Den Mietwagen übernehmen Sie jeweils am Flughafen bzw. am Fährhafen.

PDL11R
Rundreise pro Person/DZ ab € 890

Preise und Saisonzeiten unter:
seabreeze.travel/PDL11R

AZOREN – VON WALFÄNGERN ZU WALSCHÜTZERN

São Miguel, Pico und Faial - Rundreise mit Wal-/Delfinbeobachtung

Auf dieser Rundreise lernen Sie nicht nur die verschiedenen Landschaften der Azoren kennen, sondern gehen auf Spurensuche nach der alten Walfängertradition. Bei den Ausfahrten zur Wal-/Delfinbeobachtung erleben Sie die Meeressäuger hautnah. Der Blick vom Meer aus auf die Küsten und die Begegnung mit den Walen und Delfinen wird ein Highlight Ihrer Reise.

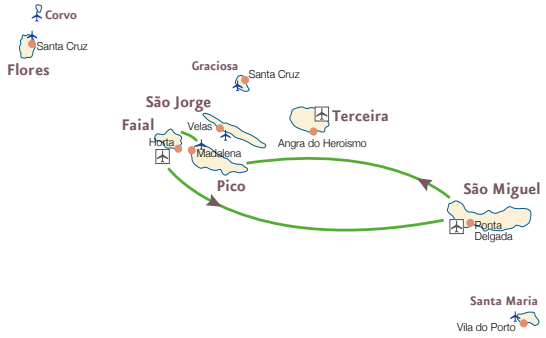

Reiseverlauf 15 Tage

1. Tag Flug nach Ponta Delgada auf São Miguel. Übernahme des Mietwagens. Fahrt zur Unterkunft.

2. Tag Heute besuchen Sie im Westen der Insel die legendären Seen von Sete Cidades. Lagoa Azul und Lagoa Verde werden die sagenumwobenen Seen genannt. Anschließend besuchen Sie den Fischerort Mosteiros mit seinen Naturschwimmbecken.

3. Tag Nach einem Briefing in der Basis starten Sie Ihre Ausfahrt zur **Wal- und Delfinbeobachtung**. Nachmittags können Sie einen kleinen Ausflug zur nahe gelegenen Badeinsel Ilheu machen.

4. Tag Entlang der Südküste fahren Sie nach Furnas zu den heißen Quellen. Sie wandern durch den tropischen Park Terra Nostra und entspannen sich im Thermalbecken.

5. Tag Der Lagoa do Fogo und die Caldeira Velha sind echte Highlights an diesem Tag und eine Teeprobe in Europas einziger Teeplantage darf ebenfalls nicht fehlen.

6. Tag Flug nach Pico. Je nach Ankuftszeit können Sie schon mal die Ostspitze der Insel erkunden.

7. Tag An diesem Tag findet eine Ausfahrt zur **Wal- und Delfinbeobachtung** statt. Vorher erhalten Sie in der Basis ein ausführliches Briefing.

8. Tag Viele Dinge aus der Zeit der Walfänger gibt es in Lajes do Pico zu bestaunen - das Walmuseum, die Walfabrik und einen Walbeobachtungsturm. Nachmittags fahren Sie über die Inselmitte in die ehemalige Walfischfabrik in Cais do Pico.

9. Tag Bei gutem Wetter und mit guter Kondition können Sie den 2.351m hohen Pico besteigen. Alternativ genießen Sie den Tag in einem der vielen Naturschwimmbecken am Meer oder machen eine weitere Ausfahrt zur Wal- und Delfinbeobachtung.

10. Tag Der heutige Ausflug führt Sie zu den traditionellen Adegas am Meer. Anschließend wandern Sie durch die Weinfelder bei Criação Velha (UNESCO-Kulturerbe) und besuchen die Lavahöhle Gruta das Torres. Eine Weinverkostung darf nicht fehlen.

11. Tag Mit der Fähre setzen Sie nach Faial über. Übernahme des Mietwagens. Anschließend besuchen Sie das Scrimshawmuseum im Peters Café Sport, den berühmten Yachthafen und erkunden das charmante Städtchen Horta.

12. Tag Machen Sie einen Ausflug zum "neuen Land" Vulcão dos Capelinhos. Die wüstenähnliche Landschaft ist über 50 Jahre alt. Über die Nordküste fahren Sie zurück nach Horta.

13. Tag Heute geht es auf die 1.000 m hohe Caldeira in der Mitte der Insel. Anschließend genießen Sie den Tag am Strand von Almoxarife mit einem traumhaften Blick auf den Bilderbuchvulkan Pico.

14. Tag Morgens: Flug von Faial nach São Miguel. Fahrt in Eigenregie mit dem Taxi zur Unterkunft. Nutzen Sie den Rest des Tages, um die Hauptstadt der Insel zu erkunden.

15. Tag Fahrt zum Flughafen in Eigenregie mit dem Taxi. Rückflug oder Verlängerungsaufenthalt.

LEISTUNGEN

- **in guten 4-Sterne Hotels**
- 5 ÜF/Doppelzimmer im Caloura Hotel Resort
- 5 ÜF/Doppelzimmer im Hotel Aldeia da Fonte
- 3 ÜF/Doppelzimmer im Hotel do Canal
- 1 ÜF/Doppelzimmer im Hotel Talisman

oder

- **in landestypischen Unterkünften**
- 5 ÜF/Doppelzimmer im Vinha D'Areia Beach Hotel
- 5 ÜF/Doppelzimmer im Hotel Whale'Come
- 3 ÜF/Doppelzimmer in der Quinta das Buganvilias
- 1 ÜF/Doppelzimmer im Hotel Vila Nova

- Inlandsflüge mit SATA Air Açores
- 13 Tage Mietwagen Gruppe A inkl. CDW ohne SB
- 1 Ausfahrt zur Walbeobachtung auf São Miguel
- 1 Ausfahrt zur Walbeobachtung auf Pico
- Rother Wanderführer und Inselkarte Azoren
- Mindestteilnehmerzahl 2 Personen

PROGRAMMHINWEISE

Rundreisebeginn täglich möglich.
Den Mietwagen übernehmen Sie jeweils am Flughafen bzw. am Fährhafen.

PDL14R
Rundreise pro Person/DZ ab € 920

Preise und Saisonzeiten unter:
seabreeze.travel/PDL14R

AZOREN & LISSABON – NATUR PUR & KULTUR

São Miguel, Pico und Faial kombiniert mit der Kulturstadt am Tejo

Die Reise kombiniert die Ursprünglichkeit der azorischen Inseln mit einer der schönsten Metropolen Europas. São Miguel, Pico und Faial werden Sie mit den immergrünen Vulkanlandschaften in den Bann ziehen. Bevor Sie die Ruhe mitten im Atlantik genießen, begeben Sie sich auf Ihren Kultur-Trip in Lissabon.

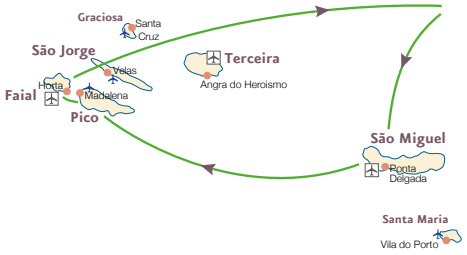

Reiseverlauf 15 Tage

1. Tag Flug nach Lissabon. Fahrt in Eigenregie mit dem Taxi zur Unterkunft in der Stadtmitte.

2.-3. Tag Zwei Tage bleiben Ihnen in Lissabon um die verwinkelten Gassen der Altstadt, die vielen Sehenswürdigkeiten, berühmte Plätze und interessanten Museen kennen zu lernen. Wir empfehlen vor Ort den Kauf der Lisboa Card. Damit haben Sie Zutritt zu 26 Museen und freie Fahrt mit den öffentlichen Verkehrsmitteln.

4. Tag Fahrt zum Flughafen in Eigenregie mit dem Taxi. Flug nach Ponta Delgada. Es bleibt noch genügend Zeit für erste Erkundungen auf der Insel.

5. Tag Der Westen der Insel wartet mit einem Highlight auf Sie: Die sagenumwobenen Seen von Sete Cidades. Am Nachmittag machen Sie noch einen Abstecher zu den Ananas-Plantagen.

6. Tag Heute fahren Sie ins grüne Tal von Funas. Hier dampft und brodelt es überall. Am Furnas-See wird in den heißen Erdlöchern der berühmte „Cozido" gegart. Im tropischen Park Terra Nostra entspannen Sie anschließend im Thermalbecken.

7. Tag Der Lagoa do Fogo und die Caldeira Velha sind echte Highlights an diesem Tag. Im „heißen" Gebiet von Caldeiras, empfiehlt sich die Wanderung zum Wasserfall „Salto do Cabrito". Anschließend darf eine Teeprobe in Europas einzigen Teeplantagen ebenfalls nicht fehlen.

8. Tag Heute machen Sie einen gemütlichen Stadtrundgang in Ponta Delgada oder entdecken weitere Attraktionen auf der Insel die Sie in den letzten Tagen noch nicht besucht haben.

9. Tag Flug nach Pico. Sie sind angekommen auf der zweitgrößten Insel der Azoren mit dem gleichnamigen Bilderbuch-Vulkan. Es bleibt noch genügend Zeit für erste Erkundungen.

10. Tag Der Tag heute steht im Zeichen des Vulkans. Sie fahren auf die Hochebene mit ihren vielen Vulkanseen, endemischen Pflanzen und herrlichen Ausblicken auf das Meer. Der Weg führt Sie bis an die Ostspitze der Insel. Auf dem Rückweg besuchen Sie noch das Walmuseum in Lajes.

11. Tag Ein Tag zum Entspannen. Fakultativ: Ausfahrt zur Wal- und Delfinbeobachtung. Gerne nehmen wir für Sie eine Reservierung vor.

12. Tag Lava und Wein sind auf Pico unzertrennlich. Der heutige Ausflug führt Sie entlang der Küste zu den Adegas am Meer. Hier können Sie auf den erstarrten Lavafeldern wandern und erkunden mit Helm und Stirnlampe die vor wenigen Jahren entdeckte Lavahöhle Gruta das Torres.

13. Tag Vormittags: Fähre nach Faial. Ein Mietwagen wartet für Sie am Hafen. Sie besuchen die wüstenähnliche Landschaft von Capelinhos und den renovierten Leuchtturm an der Westspitze von Faial. Über die Nordseite umrunden Sie die Insel.

14. Tag Vormittags fahren Sie entlang an meterhohen Hortensienhecken auf die 1.000 m hohe Caldeira in der Mitte der Insel. Anschließend erkunden Sie die heimliche Haupstadt der Azoren und gehen am Stadtstrand von Porto Pim baden.

15. Tag Fahrt zum Flughafen und Abgabe des Mietwagen. Rückflug oder Verlängerungsaufenthalt.

LEISTUNGEN

- **in guten 4-Sterne Hotels**
- 3 ÜF/Doppelzimmer im Hotel Mundial
- 5 ÜF/Doppelzimmer im Caloura Hotel Resort
- 4 ÜF/Studio im Alma do Pico
- 2 ÜF/Doppelzimmer im Hotel do Canal

oder

- **in landestypischen Unterkünften**
- 3 ÜF/Doppelzimmer im Hotel Miraparque
- 5 ÜF/Doppelzimmer im Vinha D'Areia Beach Hotel
- 4 ÜF/Doppelzimmer im Guesth. Joe's Place
- 2 ÜF/Doppelzimmer in der Quinta das Buganvilias

- Inlandsflüge mit SATA Air Açores
- 11 Tage Mietwagen Gruppe A inkl. CDW ohne SB
- Dumont Reiseführer Azoren und Lissabon
- Mindestteilnehmerzahl 2 Personen

PROGRAMMHINWEISE

Rundreisebeginn täglich möglich.
Den Mietwagen übernehmen Sie jeweils am Flughafen bzw. am Fährhafen.

PDL15R
Rundreise pro Person/DZ ab € 840

Preise und Saisonzeiten unter:
seabreeze.travel/PDL15R

Wander.Lust

AZOREN – WANDERN UND ERHOLEN IM TRIÂNGULO

Faial, São Jorge und Pico mit viel Zeit zum Genießen

Eine unberührte Natur und die dünne Besiedlung machen die Inseln im Triângulo zu einem echten Wanderparadies. Die Inseln sind drei topografische Highlights auf den Azoren. São Jorge - die Nadel im Meer, Faial - mit der 1.000 m hohen Caldeira und Pico mit dem 2.351 m hohen Bilderbuchvulkan.

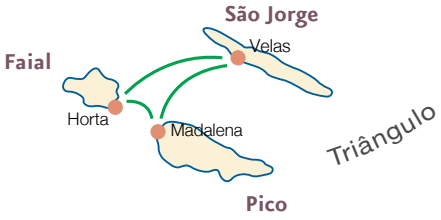

Reiseverlauf 15 Tage

1. Tag Flug nach Faial. (Bei Anreise über São Miguel, Weiterflug nach Faial mit SATA Air Açores)

2. Tag Stadtrundgang in Horta, der heimlichen Hauptstadt der Azoren mit dem berühmten Yachthafen. Nachmittags besuchen Sie die 1.000 m hohe Caldeira, die Sie auf einer Wanderung umrunden. Tour 1, 6,8 km, 2.30 Std., mittel

3. Tag Im Westen der Insel wandern Sie an kleinen Kratern vorbei bis zum Vulkangebiet von Capelinhos und zu dem neu renovierten Leuchtturm. Den Nachmittag verbringen Sie im Naturschwimmbad von Varadouro. Tour 2, 12,4 km, 4.10 Std., mittel

4. Tag Die gemütliche Wanderung führt Sie durch den Wald hinauf zu Weideflächen und über einen Höhenzug zum zerstörten Leuchtturm des Erdbebens von 1998. Tour 3, 10,5 km, 3.20 Std., leicht

5. Tag Morgens nehmen Sie die Fähre auf die Insel São Jorge. Die Sicht auf Faial und Pico werden Sie genießen! Anschließend wandern Sie zur Westspitze der Insel. Tour 4, 12,5 km, 3.30 Std., leicht

6. Tag Die erste Fajã erwandern Sie auf einem bequemen Eselsweg hinunter ans Meer. Anschließend besuchen Sie noch mit dem Auto die Fajã do Ouvidor. Tour 5, 11,1 km, 3.50 Std., mittel

7. Tag Die heutige Wanderung ist eine der Schönsten. Von der Hochebene steigen Sie zur Fajã da Caldeira do Santo Cristo ab und weiter zur Fajã dos Cubres. Tour 6, 9,3 km, 3.30 Std., mittel

8. Tag Heute fahren Sie an die flache Ostspitze der Insel nach Topo um anschließend an der Südküste zur abgelegenen Fajã dos Vimes zu wandern. Tour 7, 7,9 km, 3.15 Std., mittel

9. Tag Überfahrt mit der Fähre nach Pico. Die heutige Rundwanderung führt Sie durch Weinfelder und einen Lorbeerwald hinunter ans Meer zu den Adegas. Über schwarze Lavafelder geht es wieder zurück. Tour 8, 12 km, 3.45 Std., mittel

10. Tag Bei gutem Wetter und mit guter Kondition können Sie den Bilderbuchvulkan Pico, mit 2.351 m der höchste Berg Portugals, besteigen. Tour 9, 7,5 km, 5.45 Std., anspruchsvoll

11. Tag Der heutige Tag steht im Zeichen der Wale. Nach einer 3-stündigen Ausfahrt (fakultativ) besuchen Sie das Walmuseum. Nachmittags machen Sie von Lajes aus eine kleine Wanderung zu einem Walbeobachtungsturm.

12. Tag Auf kleinen Wegen umrunden Sie die Ostspitze der Insel um dann durch Weinfelder und einen Wald wieder an der Südküste zurückzukehren. Nachmittags erkunden Sie die Hochebene mit ihrer endemischen Flora und den vielen Kraterseen. Tour 10, 12 km, 4 Std., mittel

13. Tag Eine Wanderung durch die Weinfelder bei Madalena, seit 2004 UNESCO-Kulturerbe, führt Sie bis zur Lavahöhle Gruta das Torres. Der Besuch lohnt sich. Tour 11, 10,3 km, 3 Std., leicht

14. Tag Fähre zurück nach Faial. Transfer zum Hotel in Eigenregie mit dem Taxi. (Anreise über São Miguel, Rückflug von Pico und Zwischenübernachtung in Ponta Delgada)

15. Tag Fahrt zum Flughafen in Eigenregie mit dem Taxi. Rückflug oder Verlängerungsaufenthalt.

LEISTUNGEN

- **in guten 3- /4-Sterne Hotels**
- 4 ÜF/Doppelzimmer im Hotel do Canal
- 4 ÜF/Doppelzimmer im Hotel São Jorge Garden
- 5 ÜF/Doppelzimmer im Hotel Aldeia da Fonte
- 1 ÜF/Doppelzimmer im Hotel do Canal

oder

- **in landestypischen Unterkünften**
- 4 ÜF/Doppelzimmer in der Quinta da Meia Eira
- 4 ÜF/Doppelzimmer im Jardim do Triângulo
- 5 ÜF/Studio im Alma do Pico
- 1 ÜF/Doppelzimmer im A Casa do Lado

- 13 Tage Mietwagen Gruppe A inkl. CDW ohne SB
- Rother Wanderführer und Inselkarte Azoren
- Mindestteilnehmerzahl 2 Personen

PROGRAMMHINWEISE

Rundreisebeginn täglich möglich.
Den Mietwagen übernehmen Sie jeweils am Flughafen bzw. am Fährhafen.

TRA03R
Rundreise pro Person/DZ ab € 770

Preise und Saisonzeiten unter:
seabreeze.travel/TRA03R

AZOREN – WANDERN UND ERHOLEN BEST OF

São Miguel, Faial, Pico und Terceira - Die bekanntesten Inseln zu Fuß entdecken

Die Azoren sind ein Wanderparadies mitten im Atlantik. Noch immer sind die neun Inseln beschaulich und unverfälscht. Kraterseen, hohe Klippen, sanfte Täler, üppige Vegetation, seltene Blumen und versteckte Buchten laden zu Wanderungen ein und dennoch bleibt viel Zeit zum Entspannen und Erholen.

Reiseverlauf 15 Tage

1. Tag Flug nach Ponta Delgada. Übernahme des Mietwagens und Fahrt zu Ihrer Unterkunft.

2. Tag Die ersten Wanderungen führen Sie zu den sagenumwobenen Seen Sete Cidades und zu den Lagoas Empadadas. Tour 1, 8,9 km, 2.45 Std., leicht, Tour 2, 9 km, 3 Std., mittel

3. Tag Einer der schönsten Kraterseen der Azoren steht auf dem Programm. Ihre Wanderung beginnen Sie bei Água de Alto hinauf zum Lagoa do Fogo. Tour 3, 12,8 km, 4.15 Std., leicht

4. Tag Heute fahren Sie nach Furnas und umrunden den gleichnamigen See. Von den heißen Quellen geht es zurück in den Ort. Danach besuchen Sie den tropischen Park Terra Nostra. Tour 4, 9,3 km, 2.30 Std., leicht, Tour 5, 4,1 km, 1.45 Std., mittel

5. Tag Stadtrundgang in Ponta Delgada mit Besichtigungen. Nachmittags unternehmen Sie eine Wanderung zur Fajã Rocha da Relva. Fakultativ: Wal- und Delfinbeobachtung. Tour 6, 6,5 km, 2 Std., leicht

6. Tag Abgabe des Mietwagens am Flughafen und Flug nach Faial. Nachmittags besuchen Sie die 1.000 m hohe Caldeira, die Sie auf einer Wanderung umrunden können. Tour 7, 6,8 km, 2.30 Std., mittel

7. Tag Im Westen der Insel wandern Sie an kleinen Kratern vorbei bis zum Vulkangebiet von Capelinhos und zu dem neu renovierten Leuchtturm mit Museum. Entlang der Südküste geht es zurück. Den Nachmittag können Sie im schön angelegten Naturschwimmbad von Varadouro verbringen. Tour 8, 12,4 km, 4.10 Std., mittel

8. Tag Ein Tag zum Entspannen und Erholen. Stadtrundgang in Horta. Sie besuchen die alte Walfischfabrik und den berühmten Yachthafen. Am Strand von Porto Pim können Sie schwimmen gehen.

9. Tag Mit der Fähre setzen Sie nach Pico über. Die erste Wanderung führt Sie durch Weinfelder bis ans Meer zu den schwarzen Lavafeldern. Nachmittags besuchen Sie die Weinfelder bei Madalena, seit 2004 UNESCO-Kulturerbe und die Lavahöhle Gruta das Torres. Tour 9, 12 km, 3.45 Std., mittel

10. Tag Der Tag steht im Zeichen der Wale. Nach einer 3-stündigen Ausfahrt (fakultativ) besuchen Sie das Walmuseum und wandern zum Walbeobachtungsturm. Oder Sie nutzen den Tag, um bei gutem Wetter und mit guter Kondition den Pico mit 2.351 m zu besteigen. Tour 10, 7,5 km, 6 Std., schwierig

11. Tag Auf kleinen Wegen umrunden Sie die Ostspitze der Insel, um dann durch Weinfelder und einen Wald wieder nach Manhenha an der Südküste zurückzukehren. Nachmittags erkunden Sie die Hochebene mit ihrer endemischen Flora und den vielen Kraterseen. Tour 11, 12 km, 4 Std., mittel

12. Tag Abgabe des Mietwagens und Flug nach Terceira. Übernahme des Mietwagens und Fahrt zur Unterkunft. Sie erkunden die Stadt Angra do Heroísmo, die zum Weltkulturerbe erhoben wurde. Der nahegelegene Monte Brasil bietet einen wunderbaren Blick auf die Hauptstadt der Insel.

13. Tag Sie wandern im hügeligen Gelände rund um die Mata da Serreta und weiter entlang der Küste zu einem spektakulären Aussichtspunkt. Von Biscoitos fahren Sie ins Inselinnere und besuchen die Höhlen und Fumarolen. Tour 12, 9,6 km, 2.50 Std., leicht

14. Tag Den Vormittag nutzen Sie zu einer kleinen Wanderung an der wilden und zerklüfteten Nordküste von Terceira. Nachmittags Flug nach São Miguel und Transfer zum Hotel in Eigenregie mit dem Taxi. Tour 13, 7,9 km, 2.50 Std., mittel

15. Tag Fahrt zum Flughafen in Eigenregie mit dem Taxi. Rückflug oder Verlängerungsaufenthalt.

LEISTUNGEN

- **in guten 4-Sterne Hotels**
- 5 ÜF/Doppelzimmer im Caloura Hotel Resort
- 3 ÜF/Doppelzimmer im Hotel do Canal
- 3 ÜF/Doppelzimmer im Hotel Aldeia da Fonte
- 2 ÜF/Doppelzimmer in der Pousada São Sebastião
- 1 ÜF/Doppelzimmer im Hotel Talisman

oder

- **in landestypischen Unterkünften**
- 5 ÜF/Doppelzimmer im Vinha D'Areia Beach Hotel
- 3 ÜF/Doppelzimmer in der Quinta das Buganvilias
- 3 ÜF/Doppelzimmer im Guesthouse Joe's Place
- 2 ÜF/Doppelzimmer in der Quinta do Martelo
- 1 ÜF/Doppelzimmer im Hotel Vila Nova

- Inlandsflüge mit SATA Air Açores
- 13 Tage Mietwagen Gruppe A inkl. CDW ohne SB
- Rother Wanderführer und Inselkarte Azoren
- Mindestteilnehmerzahl 2 Personen

PROGRAMMHINWEISE

Rundreisebeginn täglich möglich.
Den Mietwagen übernehmen Sie jeweils am Flughafen bzw. am Fährhafen.

PDL09R
Rundreise pro Person/DZ ab € 960

Preise und Saisonzeiten unter:
seabreeze.travel/PDL09R

WANDERPARADIES AZOREN

São Miguel und das Triangulo - São Jorge, Pico und Faial

Wer ins Paradies fährt hat die Qual der Wahl. Wir haben bei dieser Wanderreise für Sie die schönsten Wanderungen auf der Hauptinsel und dem Triangulo zusammen gestellt. In subtropischer Landschaft entdecken Sie dabei Wasserfälle, Vulkane und Kraterseen auf vier Inseln.

Reiseverlauf 15 Tage

1. Tag Flug nach Ponta Delgada. Übernahme des Mietwagens und Fahrt zu Ihrer Unterkunft.

2. Tag Die ersten Wanderungen führen Sie zu den sagenumwobenen Seen Sete Cidades und zu den Lagoas Empadadas. Im Ort Mosteiros können Sie sich im Meer erfrischen. Tour 1, 6,9 km, 2.30 Std., mittel, Tour 2, 11,8 km, 3.30 Std., leicht

3. Tag Über die Nordküste fahren Sie zu den einzigen Teeplantagen Europas. Danach wandern Sie zum Wasserfall Salto do Cabrito und fahren dann über die Caldeira Velha hinauf zum Lagoa do Fogo. Tour 3, 7,8 km, 2.30 Std., leicht

4. Tag Heute fahren Sie nach Furnas und umrunden den gleichnamigen See. Von den heißen Quellen geht es zurück in den Ort. Danach besuchen Sie den Park Terra Nostra. Tour 4, 9,3 km, 2.30 Std., leicht, Tour 5, 4,1 km, 1.45 Std., mittel

5. Tag Flug auf die Insel São Jorge. Anschließend wandern Sie zur Westspitze der Insel. Die Sicht auf Faial und Pico werden Sie genießen! Tour 6, 12,5 km, 3.30 Std., leicht

6. Tag Die erste Fajã erwandern Sie auf einem bequemen Eselsweg hinunter ans Meer. Anschließend besuchen Sie noch mit dem Auto die Fajã do Ouvidor. Tour 7, 11,3 km, 3.50 Std., mittel

7. Tag Die heutige Wanderung ist eine der Schönsten. Von der Hochebene steigen Sie zur Fajã da Caldeira do Santo Cristo ab und weiter zur Fajã dos Cubres. Tour 8, 9,3 km, 3.30 Std., mittel

8. Tag Heute fahren Sie an die flache Ostspitze der Insel nach Topo um anschließend an der Südküste zur abgelegenen Fajã dos Vimes zu wandern. Tour 9, 7,9 km, 3.15 Std., mittel

9. Tag Überfahrt mit der Fähre nach Pico. Eine Wanderung führt Sie anschließend durch die Weinfelder bei Madalena, seit 2004 UNESCO-Kulturerbe, bis zur Lavahöhle Gruta das Torres. Der Besuch lohnt sich. Tour 10, 10,3 km, 3 Std., leicht

10. Tag Bei gutem Wetter und mit guter Kondition können Sie den Bilderbuchvulkan Pico, mit 2.351 m der höchste Berg Portugals, besteigen. Tour 11, 7,5 km, 6 Std., anspruchsvoll

11. Tag Der heutige Tag steht im Zeichen der Wale. Nach einer 3-stündigen Ausfahrt (fakultativ) besuchen Sie das Walmuseum. Nachmittags machen Sie von Lajes aus eine kleine Wanderung zu einem Walbeobachtungsturm.

12. Tag Auf kleinen Wegen umrunden Sie die Ostspitze der Insel. Nachmittags erkunden Sie die Hochebene mit ihrer endemischen Flora und den vielen Kraterseen. Tour 12, 12 km, 4 Std., mittel

13. Tag Morgens Fähre nach Faial. Anschließend Stadtrundgang in Horta, der heimlichen Hauptstadt der Azoren mit dem berühmten Yachthafen. Nachmittags besuchen Sie die 1.000 m hohe Caldeira, die Sie auf einer Wanderung umrunden. Tour 13, 6,8 km, 2.30 Std., mittel

14. Tag Im Westen der Insel wandern Sie an kleinen Kratern vorbei bis zum Vulkangebiet von Capelinhos und zu dem neu renovierten Leuchtturm. Den Nachmittag verbringen Sie im Naturschwimmbad von Varadouro. Tour 14, 12,4 km, 4.10 Std., mittel

15. Tag Fahrt zum Flughafen und Abgabe des Mietwagen. Rückflug oder Verlängerungsaufenthalt.

LEISTUNGEN

- **in guten 3- /4-Sterne Hotels**
- 4 ÜF/Doppelzimmer im Caloura Hotel Resort
- 4 ÜF/Doppelzimmer im Hotel São Jorge Garden
- 4 ÜF/Doppelzimmer im Hotel Aldeia da Fonte
- 2 ÜF/Doppelzimmer im Hotel do Canal

oder

- **in landestypischen Unterkünften**
- 4 ÜF/Doppelzimmer im Vinha D'Areia Beach Hotel
- 4 ÜF/Doppelzimmer im Jardim do Triângulo
- 4 ÜF/Doppelzimmer im Guesthouse Joe's Place
- 2 ÜF/Doppelzimmer in der Quinta das Buganvilias

- Inlandsflüge mit SATA Air Açores
- 14 Tage Mietwagen Gruppe A inkl. CDW ohne SB
- Rother Wanderführer und Inselkarte Azoren
- Mindestteilnehmerzahl 2 Personen

PROGRAMMHINWEISE

Rundreisebeginn täglich möglich.
Den Mietwagen übernehmen Sie jeweils am Flughafen bzw. am Fährhafen.

PDL18R
Rundreise pro Person/DZ ab € 815

Preise und Saisonzeiten unter:
seabreeze.travel/PDL18R

AZOREN – WANDERN ABSEITS BEKANNTER PFADE

Terceira, Flores, Corvo, Pico und Faial - wildromantisch und immergrün

Entdecken Sie Terceira mit weiten, grünen Landschaften und ihren geheimnisvollen Höhlen. Wandern Sie in Flores durch wildromantische Landschaften und besuchen Sie die kleinste Insel der Azoren, Corvo. Auf Faial geht es entlang der Hortensienhecken und auf Pico besteigen Sie den höchsten Berg Portugals.

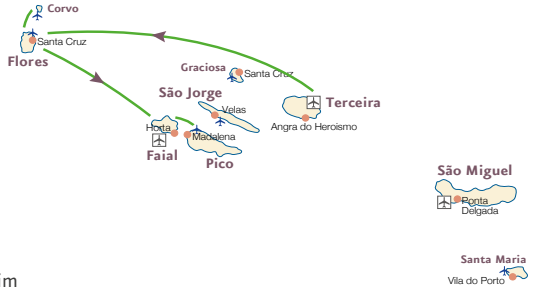

Reiseverlauf 15 Tage

1. Tag Flug nach Terceira. Übernahme des Mietwagens. Fahrt zur Unterkunft.

2. Tag Sie starten Ihre erste Wanderung durch die Wildnis im Hochland von Terceira. Anschließend machen Sie noch einen Abstecher zu den Fumarolen von Furnas do Enxofre und zur Höhle Algar do Carvão. Tour 1, 9,1 km, 3.45 Std., schwierig

3. Tag Heute machen Sie an der Nordküste eine beeindruckende Küstenwanderung. Der Stopp am Naturschwimmbecken im Weinanbauort Biscoitos wird Sie erfrischen. Nachmittags bleibt genügend Zeit für eine Stadtbesichtigung von Angra do Heroísmo. Tour 2, 6,1 km, 2.10 Std., leicht

4. Tag Flug von Terceira auf die Blumeninsel Flores. Nach Ihrer Ankunft bleibt noch Zeit um die Kraterseen im Hochland zu besuchen.

5. Tag Heute haben wir für Sie die Überfahrt nach Corvo reserviert. Nach Ihrer Ankunft fahren Sie mit dem Taxi zum Krater. Sie können in den Krater absteigen und ihn umrunden und/oder den Rückweg hinunter nach Vila Nova antreten. Tour 3, 4,8 km, 2.00 Std., mittel und/oder 5,6 km, 1.45 Std., leicht

6. Tag Ihre Wanderung beginnt in Lajedo an der Westküste mit immer wieder herrlichen Ausblicken auf das Meer. Ein Highlight ist der Abstecher zum See „Poço das Patas“ in den zahlreiche Wasserfälle von der Hochebene herabstürzen. Sie durchwandern mehrere kleine Orte bis Sie in Faja Grande ankommen. Tour 4, 11,5 km, 4.10 Std., mittel

7. Tag Noch einmal haben Sie heute Corvo im Blick. An der wilden Küste geht es durch dschungelartige Täler, kleine Orte hoch über der Küste und entlang einer Levada bis in den Parque Florestal bei Fazenda. Tour 5, 8,2 km, 3.10 Std., mittel

8. Tag Flug von Flores nach Faial. Nachmittags nehmen Sie die Fähre nach Pico und genießen beim Sonnenuntergang den Blick nach Faial.

9. Tag Der heutige Tag steht im Zeichen des Pico. Nutzen Sie den Tag um bei gutem Wetter und mit guter Kondition den Pico mit 2.351 m zu besteigen. Alternativ machen Sie eine Ausfahrt zur Walbeobachtung. Tour 6, 7,5 km, 6 Std., schwierig

10. Tag Ein Tag zum Entspannen und Relaxen. Wandern Sie durch die Weinfelder bei Madalena, seit 2004 UNESCO-Kulturerbe und besuchen Sie die Höhle Gruta das Torres. Tour 7, 10,3 km, 3 Std., leicht

11. Tag Heute erkunden Sie die Hochebene mit ihrer endemischen Flora und den vielen Kraterseen. Der Weg führt Sie dabei bis an die schroffe Ostspitze der Insel, der Ausgangspunkt Ihrer Wanderung. Tour 8, 12 km, 4.00 Std., mittel

12. Tag Beginnen Sie mit dem Besuch des Weinmuseums und fahren anschließend entlang der Küste durch die kleinen Orte mit den berühmten Adegas. Nach einem Abstecher in die ehemalige Walfischfabrik geht es zurück zum Hafen nach Madalena. Nachmittags: Fähre von Pico nach Faial.

13. Tag Im Westen der Insel wandern Sie an kleinen Kratern vorbei bis zum Vulkangebiet von Capelinhos und dem renovierten Leuchtturm. Nachmittags besichtigen Sie Horta und den berühmten Yachthafen. Tour 9, 12,4 km, 4.10 Std., mittel

14. Tag Eine gemütliche Wanderung führt Sie durch Wald und über Weideflächen zum zerstörten Leuchtturm des Erdbebens von 1998. Bei guter Sicht fahren Sie anschließend auf die 1.000 m hohe Caldeira und genießen den Sonnenuntergang an Ihrem letzten Tag auf den Azoren. Tour 10, 14,6 km, 4 Std., leicht

15. Tag Fahrt zum Flughafen und Abgabe des Mietwagens. Rückflug oder Verlängerungsaufenthalt.

LEISTUNGEN

- **in guten 3- /4-Sterne Hotels**
- 3 ÜF/Doppelzimmer in der Pousada São Sebastião
- 4 ÜF/Doppelzimmer im Hotel das Flores
- 4 ÜF/Studio im Alma do Pico
- 3 ÜF/Doppelzimmer im Hotel do Canal

oder

- **in landestypischen Unterkünften**
- 3 ÜF/Doppelzimmer in der Quinta do Martelo
- 4 ÜF/Doppelzimmer im Res. Acquamarina
- 4 ÜF/Doppelzimmer im Guesthouse Joe's Place
- 3 ÜF/Doppelzimmer in der Quinta das Buganvilias

- Inlandsflüge mit SATA Air Açores
- 14 Tage Mietwagen Gruppe A inkl. CDW ohne SB
- Rother Wanderführer und Inselkarte Azoren
- Mindestteilnehmerzahl 2 Personen

PROGRAMMHINWEISE

Rundreisebeginn täglich möglich.
Den Mietwagen übernehmen Sie jeweils am Flughafen bzw. am Fährhafen.

TRA02R
Rundreise pro Person/DZ ab € 895

Preise und Saisonzeiten unter:
seabreeze.travel/TRA02R

Wander.Lust

AZOREN – WANDERN UND ERHOLEN AUF SÃO MIGUEL

12 Tage oder 1 Woche auf der Hauptinsel São Miguel

Die Vielfalt der Insel bietet Ihnen höchsten Landschaftsgenuss auf Ihren Wanderungen und die tropische Flora wird Sie in ihren Bann ziehen. Mit dem Mietwagen fahren Sie jeweils zu den Ausgangspunkten Ihrer Wanderungen.

12 Tage

1. Tag Flug nach Ponta Delgada. Übernahme des Mietwagens und Fahrt zu Ihrer Unterkunft.

2. Tag Die ersten Wanderungen führen Sie zu den sagenumwobenen Seen Sete Cidades und zu den Lagoas Empadadas. Tour 1, 6,9 km, 2.30 Std., mittel, Tour 2, 11,8 km, 3.30 Std., leicht

3. Tag In Água de Alto beginnen Sie die Wanderung zum Lagoa do Fogo, einem der schönsten Kraterseen der Azoren. Tour 3, 12,8 km, 4.15 Std., mittel

4. Tag Fahrt mit dem Mietwagen zur Unterkunft im grünen Tal von Furnas. Auf der Fahrt dorthin unternehmen Sie eine Wanderung zum Wasserfall Salto do Cabrito. Tour 4, 7,8 km, 2.3 Std., leicht

5. Tag Sie wandern von Furnas zum gleichnamigen See und umrunden ihn. Von dort geht es mit einem Abstecher zum Pico do Ferro zurück. Tour 5, 9,3 km, 2.30 Std., leicht, Tour 6, 4,1 km, 1.45 Std., mittel

6. Tag Ein Tag zum Entspannen. Besuchen Sie den tropischen Park Terra Nostra und schwimmen Sie dort im warmen Thermalsee.

7. Tag Sie wandern von Furnas auf einem alten Verbindungsweg hinunter in den Fischerort Ribeira Quente. Die Wanderung können Sie auch verlängern. Tour 7, 8,5 km, 2.45 Std., mittel, Tour 8, 8,0 km, 2.45 Std., mittel

8. Tag Auf der Fahrt nach Osten starten Sie Ihre Wanderung in Faial da Terra. Der Weg führt Sie zu zwei Wasserfällen und über den Naherholungspark von Água Retorta wieder zurück. Tour 9, 14,5 km, 5.20 Std., mittel

9. Tag Fahrt über die Südküste zurück nach Ponta Delgada. Die Wanderung führt Sie heute in ein abgelegenes, wildes Flusstal. Entlang der alten Wasserkanäle erreichen Sie schließlich das „Höllenfenster", Janela do Inferno. Tour 10, 7,5 km, 2.30 Std., leicht

10. Tag Vielleicht möchten Sie ja noch die ein oder andere Wanderung machen, z. B. die Wanderung zur hübsch renovierten Küstensiedlung Fajã Rocha da Relva. Fakultativ: Ausfahrt zur Wal- und Delfinbeobachtung. Tour 11, 6,5 km, 2 Std., leicht

11. Tag Rund um die Hauptstadt der Azoren gibt es noch einiges zu erkunden, z.B. die Lavahöhle Gruta do Carvão und die Ananasplantagen in Fajã do Baixo. Bummeln Sie noch einmal durch die Gassen der historischen Altstadt von Ponta Delgada.

12. Tag Fahrt zum Flughafen und Abgabe des Mietwagens. Rückflug oder Verlängerungsaufenthalt.

1 Woche

1. - 4. Tag Reiseverlauf wie 2 Wochen Programm.

5. Tag Sie wandern in Furnas bis zum See und umrunden ihn. Von den heißen Quellen geht es zurück. Anschließend besuchen Sie den tropischen Park Terra Nostra. Tour 5, 9,3 km, 2.30 Std., leicht

6. Tag Auf der Fahrt nach Osten starten Sie Ihre Wanderung in Faial da Terra zu zwei Wasserfällen und über den Naherholungspark von Água Retorta wieder zurück. Tour 6, 15,8 km, 5.45 Std., mittel

7. Tag Stadtrundgang in Ponta Delgada mit Besichtigungen. Nachmittags: Wanderung zur Fajã Rocha da Relva. Tour 7, 6,5 km, 2 Std., leicht

8. Tag Rückflug oder Verlängerungsaufenthalt.

LEISTUNGEN - 12 Tage
- **in guten 4-Sterne Hotels**
- 3 ÜF/Doppelzimmer im Hotel Pedras do Mar
- 5 ÜF/Doppelzimmer im Furnas Boutique Hotel
- 3 ÜF/Doppelzimmer im Hotel do Colégio

oder
- **in landestypischen Unterkünften**
- 3 ÜF/Doppelzimmer im Hotel Vale do Navio
- 5 ÜF/Doppelzimmer im Hotel Vista do Vale
- 3 ÜF/Doppelzimmer im Hotel Vila Nova
- 11 Tage Mietwagen Gruppe A inkl. CDW ohne SB
- Rother Wanderführer und Inselkarte Azoren
- Mindestteilnehmerzahl 2 Personen

LEISTUNGEN - 1 Woche
- 7 ÜF/Doppelzimmer im Caloura Hotel Resort oder im Vinha D'Areia Beach Hotel, 7 Tage Mietwagen

PROGRAMMHINWEISE
Rundreisebeginn täglich möglich.
Den Mietwagen übernehmen Sie am Flughafen.

PDL10R - 12 Tage
Rundreise pro Person/DZ ab € 590
Preise und Saisonzeiten unter:
seabreeze.travel/PDL10R

PDL05R - 1 Woche
Rundreise pro Person/DZ ab € 390
Preise und Saisonzeiten unter:
seabreeze.travel/PDL05R

WANDERKOMBI MADEIRA & SÃO MIGUEL

Die besten Wanderungen auf zwei Trauminseln in zwei Wochen

Entdecken Sie auf Ihren Wanderungen die landschaftlichen und kulturellen Highlights der beiden Inseln. Auf Madeira fasziniert die vielfältige Landschaft - Sie wandern entlang der Levadas oder auf bergigen Pfaden. São Miguel besticht durch seine traumhaften Vulkanseen und versteckten Wasserfälle.

Reiseverlauf 15 Tage

1. Tag Anreise nach Funchal
Flug nach Funchal. Mit dem Mietwagen fahren Sie zu Ihrer Unterkunft im Süden der Insel.

2. Tag Auf die Hochebene von Paúl da Serra
Der erste Ausflug führt Sie auf die Hochebene von Paúl da Serra. Hier unternehmen Sie eine Wanderung im Gebiet Rabaçal (mehrere Anschlusswanderungen möglich). Tour 1, 8,7 km, 3 Std., mittel

3. Tag Wanderung entlang der Ribeira da Janela
Der Tag ist mit der Levada Ribeira da Janela ein Highlight. Nach der Wanderung machen Sie noch einen Abstecher nach Porto Moniz mit einem der schönsten Naturschwimmbecken der Insel.
Tour 2, 12 km, 3.30 Std., mittel

4. Tag Levada dos Cedros und Fanal
Von der Südküste fahren Sie über die Paul da Serra zum Parkplatz beim Forsthaus Fanal und starten Ihre Wanderung entlang der Levada dos Cedros. Anschließend spazieren Sie noch durch den 1.000-jährigen Lorbeerwald von Fanal. Tour 3, 11,3 km, 3 Std., mittel

5. Tag Der grüne Kessel - Caldeirão Verde
Eine der schönsten Levadawanderungen Madeiras. Von Queimadas geht es in eine dschungelartige Landschaft bis zum „grünen Kessel" und weiter bis in den „Höllenkessel". Tour 4, 13,3 km, 3.30 Std., mittel

6. Tag Vom Pico do Arieiro zum Pico Ruivo
Die Tour heute ist der Gipfel und führt Sie zum höchsten Berg Madeiras. Vom Pico Arieiro geht der anspruchsvolle Weg über die wild zerklüfteten Berge zum Pico Ruivo (1.862 m) und zurück.
Tour 5, 11,5 km, 5 Std., schwierig

7. Tag Zum Kap Ponta de São Lourenço
Zum Entspannen steht heute die Wanderung zum Kap São Lourenço auf dem Programm und ein Besuch des Walmuseums in Caniçal. Am Nachmittag rundet eine Stadtbesichtigung von Funchal Ihre Madeirareise ab. Tour 6, 8,1 km, 2.30 Std., leicht

8. Tag Flug von Madeira nach São Miguel
Nach der Ankunft fahren Sie zu Ihrer Unterkunft im grünen Tal von Furnas.

9. Tag Rund um den Lagoa das Furnas
Sie wandern von Furnas bis zum gleichnamigen See und umrunden ihn. Von den heißen Erdlöchern geht es zu den heißen Quellen im Ort. Anschließend besuchen Sie den tropischen Park Terra Nostra und schwimmen dort im warmen Thermalsee.
Tour 7, 9,3 km, 2.30 Std., leicht

10. Tag Zu den Wasserfällen bei Faial da Terra
Auf der Fahrt nach Osten starten Sie Ihre Wanderung in Faial da Terra. Der Weg führt Sie zu zwei Wasserfällen und über einen Küstenweg wieder zurück. Tour 8, 15,8 km, 5.45 Std., mittel

11. Tag Vom Salto do Cabrito zum Lagoa do Fogo
Über die Nordküste fahren Sie zu den einzigen Teeplantagen Europas. Danach wandern Sie zum Wasserfall Salto do Cabrito und fahren dann über die Caldeira Velha hinauf zum Lagoa do Fogo, dem schönsten Kratersee der Azoren.
Tour 9, 7,8 km, 2.30 Std., leicht

12. Tag Die Seen von Sete Cidades
Sie starten am bekanntesten Aussichtspunkt der Insel, dem Vista do Rei. Nach Ihrer Wanderung fahren Sie durch eine versteckte Seenlandschaft hinunter zu den berühmten Seen Lagoa Azul und Verde. Weiter geht es an die Küste um sich im Meer zu erfrischen. Tour 10, 9 km, 3 Std., mittel

13. Tag Zum Südufer des Lagoa do Fogo
Heute werden Sie den traumhaften Lagoa do Fogo vom Süden aus erwandern. Sie beginnen oberhalb von Água de Alto die Wanderung hinauf an das Südufer. Ein kurzes Stück führt Sie diese Wanderung auch entlang an einer der wenigen Levadas auf den Azoren. Tour 11, 9,7 km, 3.30 Std., mittel

14. Tag Faja da Relva und Stadtrundgang
Morgens unternehmen Sie eine Wanderung zur Fajã Rocha da Relva. Der Startpunkt liegt nur wenige Kilometer außerhalb der Hauptstadt. Der Nachmittag ist für einen Stadtrundgang in Ponta Delgada mit Besichtigungen eingeplant. Tour 12, 6,5 km, 2 Std., leicht

15. Tag Rückreise oder Verlängerung
Fahrt zum Flughafen und Rückflug.

LEISTUNGEN

- **in 4-Sterne Hotels**
- 3 ÜF/Doppelzimmer in der Quinta do Atrio
- 4 ÜF/Doppelzimmer im Hotel Galomar, GB
- 3 ÜF/Doppelzimmer im Furnas Boutique Hotel
- 4 ÜF/Doppelzimmer im Hotel Pedras do Mar

oder

- **in landestypischen Unterkünften**
- 3 ÜF/Doppelzimmer in der Quinta das Vinhas
- 4 ÜF/Doppelzimmer in der Quinta Cova do Milho
- 3 ÜF/Doppelzimmer im Hotel Vista do Vale
- 4 ÜF/Doppelzimmer im Hotel Vale do Navio

- Inlandsflug mit SATA Air Açores
- 7+7 Tage Mietwagen Gruppe A inkl. CDW ohne SB
- Rother Wanderführer und Inselkarte Madeira und Azoren
- Mindestteilnehmerzahl 2 Personen

PROGRAMMHINWEISE

Rundreisebeginn täglich möglich.
Den Mietwagen übernehmen Sie jeweils am Flughafen bzw. am Fährhafen.

PDL20R
Rundreise pro Person/DZ ab € 995

Preise und Saisonzeiten unter:
seabreeze.travel/PDL20R

WALBEOBACHTUNG UND SCHWIMMEN MIT DELFINEN

Aktivurlaub auf den Azoren mit Terra Azul ab Vila Franca do Campo/ São Miguel

Seit vielen Jahren engagiert sich unser Partner Terra Azul für den Schutz von Walen und Delfinen und gibt darüber hinaus in den Schulen Kurse für Kinder und Jugendliche für den Erhalt unserer Umwelt.

Die Ausfahrten sind eine Mischung zwischen Staunen und Verstehen. Ein Meeresbiologe an Bord wird Ihnen vieles erklären und all Ihre Fragen beantworten.

Aktivbausteine

Wal-/Delfinbeobachtung

- **Halbtagestour**
- ausführliches Briefing in der Basis
- Ausfahrt für ca. 3 Stunden
- professionelle Betreuung auf See

Preise: **seabreeze.travel/PDL05V**

Schwimmen mit Delfinen

- **Halbtagestour** (Mai - September)
- ausführliches Briefing in der Basis
- Ausfahrt für ca. 3 Stunden
- professionelle Betreuung auf See

Preise: **seabreeze.travel/PDL05V**

Atlantische Woche - beobachten und begegnen

Reiseverlauf 8 Tage

1. Tag Flug nach Ponta Delgada auf São Miguel. Übernahme des Mietwagens. Fahrt zur Unterkunft.

2. - 6. Tag An diesen Tagen machen Sie zwei Ausfahrten zum **Schwimmen mit Delfinen** und drei Ausfahrten zur **Wal- und Delfinbeobachtung**. Vorher erhalten Sie ein ausführliches Briefing. Ein Meeresbiologe ist mit an Bord und wird Ihnen viele Informationen über die Meeressäuger geben.

An einem der Tage findet jeweils ein Vortrag über Wale/Delfine und ein Vortrag über die Geschichte des Walfangs statt.

Die Nachmittage stehen Ihnen zur freien Verfügung.

7. Tag Tag zur freien Verfügung um die Insel São Miguel zu erkunden und eine kleine Wanderung zu machen.

8. Tag Fahrt zum Flughafen und Abgabe des Mietwagens. Rückflug oder Verlängerungsaufenthalt.

LEISTUNGEN

- **im 4-Sterne Hotel**
- 7 ÜF/Doppelzimmer im Caloura Hotel Resort
  oder
- **im 3-Sterne Hotel**
- 7 ÜF/Doppelzimmer im Vinha D'Areia Beach Hotel

- 2 Ausfahrten zum **Schwimmen mit Delfinen**
- 3 Ausfahrten zur **Wal-/Delfinbeobachtung** an 5 Tagen (je ca. 3 Stunden)
- **Reise zu 100% CO2 kompensiert über atmosfair**
- 7 Tage Mietwagen Gruppe A inkl. CDW ohne SB
- 1 Vortrag über Wale und Delfine (in Englisch)
- 1 Vortrag zur Geschichte des Walfangs (in Englisch)
- prof. Betreuung durch 1 Meeresbiologen und 1 Crewmitglied an Bord
- Inselkarte Azoren

PROGRAMMHINWEISE

Rundreisebeginn täglich möglich

PDL02S - beobachten und begegnen
Rundreise pro Person/Hotel ab € 940

Preise und Saisonzeiten unter:
seabreeze.travel/PDL02S

WAL- UND DELFINBEOBACHTUNG AUF PICO

Aktivprogramm auf den Azoren mit Espaço Talassa ab Lajes do Pico

Der Archipel der Azoren ist ein wahrer Tummelplatz für Wale und Delfine. Es sind überwältigende Momente, die Tiere in ihrer natürlichen Umgebung zu beobachten. Die Ausfahrt mit dem Schlauchboot ist immer ein Highlight des Azorenurlaubs.

Wie bei allen unseren Aktiv-Reisen ist auch hier der Klimaschutz inklusive.

Aktivbausteine

Azorische Artenvielfalt

- ausführliches Briefing in der Basis
- Wal- und Delfinbeobachtung
- Spaziergang und Picknick auf São Jorge
- Vogelbeobachtung auf Pico und São Jorge
- Ausfahrt für ca. 7 Stunden
- professionelle Betreuung auf See

Preise: **seabreeze.travel/PIX01V**

Wal-/Delfinbeobachtung

- ausführliches Briefing in der Basis
- Ausfahrt für ca. 3 Stunden
- professionelle Betreuung auf See

Preise: **seabreeze.travel/PIX01V**

Delfine, Wale und Menschen

Reiseverlauf 8 Tage

1. Tag Flug nach Pico oder Faial und Transfer zur Unterkunft in Lajes.

2. - 6. Tag Der Tag beginnt in der Basis in Lajes do Pico. An fünf Tagen machen Sie jeweils eine Ausfahrt zur **Wal- und Delfinbeobachtung**. Nach einem ausführlichen Briefing verlassen wir in einem Offshoreboot den Hafen. Über Funk wird uns die aktuelle Position der Wale durchgegeben.

24 Arten von Walen und Delfinen leben in den Gewässern der Azoren. Bei vielen Ausfahrten kann man mehrere Arten beobachten.

Die Nachmittage stehen Ihnen zur freien Verfügung.

7. Tag Tag zur freien Verfügung um die Insel Pico zu erkunden. Die Walmuseen in Lajes sollten Sie sich nicht entgehen lassen, oder Sie wandern zur Vigia oberhalb der Bucht und halten Ausschau nach Walen und Delfinen.

8. Tag Transfer zum Flughafen auf Pico oder Faial.

LEISTUNGEN

- **im 4-Sterne Hotel**
- 7 ÜF/DZ oder EZ im Hotel Aldeia da Fonte

oder

- **in landestypischer Unterkunft**
- 7 ÜF/DZ oder EZ im Hotel Whale'Come

- 5 Ausfahrten zur **Wal- und Delfinbeobachtung** an 5 Tagen (je ca. 3 Stunden)

- **Reise zu 100% CO2 kompensiert über atmosfair**
- Transfer vom/zum Flughafen oder Hafen zur Unterkunft in Pico
- prof. Betreuung durch 2 Crewmitglieder an Bord
- Freier Zugang zu allen Einrichtungen der Basis (Bibliothek, Seekajaks, Fahrräder)

PROGRAMMHINWEISE

Transfer vom/zum Flughafen in Faial kann dazugebucht werden.

Rundreisebeginn täglich möglich.

PIX01S - Wal- und Delfinbeobachtung
Rundreise pro Person/DZ ab € 515

Preise und Saisonzeiten unter:
seabreeze.travel/PIX01S

AZOREN – OUTDOOR ABENTEUER PUR

São Miguel - Wandern, Biken, Canyoning, Whalewatching, Kanufahren

Das ultimative Aktiv-Package für alle die gerne jeden Tag ein neues Outdoor Abenteuer erleben möchten. Dabei entdecken Sie die Schönheiten der Insel aus ganz unterschiedlichen Perspektiven - zu Fuß, mit dem Mountainbike, im Kanu oder beim „Durchtauchen“ eines Wasserfalls. Ein weiteres Highlight ist die Ausfahrt zur Wal-/Delfinbeobachtung und der Blick vom Meer aus auf die Küsten der Insel.

Reiseverlauf 8 Tage

1. Tag Anreise nach Ponta Delgada
Flug nach São Miguel. Taxi vom Flughafen zur Unterkunft in Ponta Delgada in Eigenregie.

2. Tag Kanufahrt Furnas Lake und Biketour
Vormittags paddeln wir mit unseren Kanus auf dem Kratersee Furnas Lake und besuchen die dampfenden Erdlöcher am anderen Seeufer. Nach dem Lunch geht es mit den Mountainbike durch das grüne Tal von Furnas. Bikestrecke ca. 10 km, leicht

3. Tag Trekkingtour zum Lagoa do Fogo
Wir starten an der Inselrundstraße unserer Wanderung zum Lagoa do Fogo, einem der schönsten Kraterseen der Azoren. Nach einem stetigen Anstieg erreichen wir das Ostufer des Sees. Nach der Wanderung legen wir noch einen Badestopp in Caloura ein. Wanderung ca. 12 km, 5.00 Std., mittel

4. Tag Wal-/Delfinbeobachtung
Die Ausfahrt zur Wal- und Delfinbeobachtung startet in der Marina von Ponta Delgada. Vorher erhalten Sie in der Basis ein ausführliches Briefing. Ein Meeresbiologe ist mit an Board und wird Ihnen viele Informationen über die Meeressäuger geben. Den Rest des Tages nutzen Sie um die Hauptstadt Ponta Delgada zu erkunden. Ausfahrt ca. 2.30 Std.

5. Tag Trekkingtour zum Wasserfall Salto do Prego
Wir fahren in das abgelegene Fischerdorf Faial da Terra im Osten der Insel. Hier starten wir unsere Wanderung zum Wasserfall Salto do Prego. Im Pool unter dem Wasserfall können Sie ein erfrischendes Bad nehmen. Wanderung ca. 6 km, 3.30 Std., leicht

6. Tag Canyoning im grünen Dschungel
Heute geht es in den grünen Dschungel der Ribeira dos Caldeirões. Nach kurzer Gehzeit erreichen wir unseren Wasserfall und dann heißt es „Rein ins Vergnügen“. Den Nachmittag können Sie zum Shopping Ihrer Souvenirs nutzen oder Sie genießen einfach die Sonne in einem Straßencafe. Canyoning ca. 2.30 Std., leicht

7. Tag Zur freien Verfügung
Für diesen Tag empfehlen wir Ihnen einen Mietwagen zu buchen. Entdecken Sie weitere Attraktionen auf der Insel die Sie die letzten fünf Tage noch nicht besucht haben. Tipps dazu finden Sie in unserem Dumont Reiseführer Azoren.

8. Tag Rückreise oder Verlängerung
Taxi zum Flughafen in Eigenregie und Rückflug oder Verlängerungsaufenthalt.

LEISTUNGEN

- **im 4-Sterne Hotel**
- 7 ÜF/Doppelzimmer im Neat Hotel Avenida
  oder
- **im Apartment**
- 7 U/Studio im Casa Vitoriana

- 1 Kanu/Biketour (ganztägig)
- 2 Wanderungen (ganztägig mit Lunch)
- 1 Wal-/Delfinbeobachtung (halbtägig)
- 1 Canyoning (halbtägig)

- **Reise zu 100% CO2 kompensiert über atmosfair**
- Dumont Reiseführer Azoren
- Mindestteilnehmerzahl 2 Personen

MASSGESCHNEIDERT
Die Aktivleistungen und Unterkünfte können beliebig geändert werden.

PROGRAMMHINWEISE
Rundreisebeginn täglich möglich.

PDL07S
Rundreise pro Person/Hotel ab € 595

Preise und Saisonzeiten unter:
seabreeze.travel/PDL07S

BIKE-TOUREN AUF DER INSEL SÃO MIGUEL

Individuelle Radtouren durch subtropische Landschaften

Entdecken Sie mit dem Mountainbike die schönsten Landschaften und besten Aussichtspunkte. Mit dem Auto fahren Sie jeweils zu den Ausgangspunkten Ihrer Rundtouren, so bleibt Ihnen jeden Tag noch genügend Zeit für weitere Erkundungen auf der Insel.

Die Etappen sind mittelschwer: Nach einigen Anstiegen folgen immer wieder herrliche Abfahrten. Geradelt wird hauptsächlich auf Nebenstraßen und Feldwegen, immer so verkehrsarm wie möglich. Alle Touren können von der Länge angepasst werden.

Reiseverlauf 8 Tage

1. Tag Flug nach Ponta Delgada. Übernahme des Mietwagens und Fahrt zu Ihrer Unterkunft.

2. Tag Die dampfenden Fumarolen bei Caldeiras
Morgens übernehmen Sie die Fahrräder in Ponta Delgada. Sie starten von einem spektakulären Aussichtspunkt an der Nordküste und besuchen das Städtchen Ribeira Grande. Von hier fahren Sie zu den dampfenden Fumarolen bei Caldeiras.
Höhendifferenz ca. 605 m. Bikestrecke ca. 20 km

3. Tag Die Vulkanseen im Westen der Insel
Heute fahren Sie zu den legendären Seen von Sete Cidades und umrunden diese auf dem Kraterrand. Der Abstecher in den Ort lädt zu einem Picknick am Ufer des Lagoa Azul ein. Anschließend können Sie in den Fischerort Mosteiros im Meer zu Baden.
Höhendifferenz ca. 1.150 m. Bikestrecke ca. 33 km

4. Tag Über die Insel zu den Ananasplantagen
Sie starten an der Nordküste beim Hotel Pedras do Mar. Über sanfte Vulkanhügel und mit Steinmauern gesäumte Felder geht es zu den Ananasplantagen in Fajã de Baixo. Quer über die Insel fahren Sie wieder zurück an die Nordküste zu Ihrem Ausgangspunkt.
Höhendifferenz ca. 740 m. Bikestrecke ca. 32 km

5. Tag Der einsame und grüne Osten der Insel
Die heutige Bikestrecke ist kürzer gewählt, damit noch genügend Zeit bleibt um die Insel mit dem Auto im Osten zu erkunden. Während Ihrer Biketour können Sie noch eine kleine Wanderung zum Wasserfall "Salto do Prego" unternehmen.
Höhendifferenz ca. 1.305 m. Bikestrecke ca. 24 km

6. Tag Das brodelnde Tal von Furnas
Das grüne Tal von Furnas ist ein weiteres Highlight. Sie starten bei den Fumarolen im Dorf und umrunden den gleichnamigen See bis zu den heißen Erdlöchern in denen das berühmte "Cozido" gegart wird. Anschließend entspannen Sie im Thermalbecken im Terra Nostra Park.
Höhendifferenz ca. 895 m. Bikestrecke ca. 29 km

7. Tag Zur freien Verfügung
Entdecken Sie weitere Attraktionen auf der Insel die Sie die letzten fünf Tage noch nicht besucht haben - mit oder ohne Bike. Tipps dazu finden Sie in unserem Dumont Reiseführer Azoren. Fakultativ reservieren wir Ihnen gerne eine halbtägige Ausfahrt zur Wal- und Delfinbeobachtung.

8. Tag Rückreise oder Verlängerung
Fahrt zum Flughafen und Abgabe des Mietwagens. Rückflug oder Verlängerungsaufenthalt.

LEISTUNGEN

- **im 4-Sterne Hotel**
- 7 ÜF/Doppelzimmer im Caloura Hotel Resort
  oder
- **im 3-Sterne Hotel**
- 7 ÜF/Doppelzimmer im Vinha D'Areia Beach Hotel

- Mountainbike oder E-Mountainbike für 6 Tage
- Persönliches Fitting und Einweisung
- Rack für die Fahrräder am Auto
- **Reise zu 100% CO2 kompensiert über atmosfair**

- 7 Tage Mietwagen Gruppe B inkl. CDW ohne SB
- Roadbook für Ihre individuellen Fahrradtouren
- Dumont Reiseführer und Inselkarte
- Mindestteilnehmerzahl 2 Personen

PROGRAMMHINWEISE
Rundreisebeginn täglich möglich.
Sollten Sie eher ein Genuss-Radler sein empfehlen wir Ihnen ein E-Mountainbike anzumieten.

PDL08S
Rundreise pro Person/Hotel ab € 645

Preise und Saisonzeiten unter:
seabreeze.travel/PDL08S

Aktiv.Urlaub

AZOREN – WANDERN, WALE UND MEER

Pico und die Wale - intensive Gespräche und beeindruckende Erlebnisse

Pico war schon immer eng mit den Walen verbunden. Lange Zeit galt die Insel als wichtiger Ausgangspunkt für die Walfänger und seit nunmehr über 25 Jahren ist es der Hotspot für Walbeobachtung im Nordatlantik. Das Aktiv-Package vermittelt Ihnen tiefe Einblicke in die einzigartige Landschaft der Vulkaninsel Pico und das Leben der Meeressäuger, denen Sie in 2 Ausfahrten näher kommen.

Wie bei allen unseren Aktiv-Reisen ist auch hier der Klimaschutz inklusive.

Reiseverlauf 8 Tage

1. Tag Anreise nach Pico
Flug nach Pico oder Faial. Dort werden Sie erwartet und der Transfer bingt Sie zu Ihrer Unterkunft in Lajes do Pico.

2. Tag Wal-/Delfinbeobachtung
Die Ausfahrt zur Wal- und Delfinbeobachtung beginnt mit einem ausführliches Briefing in der Basis. Ein Meeresbiologe ist mit an Board und wird Ihnen viele Informationen über die Meeressäuger geben. Nachmittags besuchen wir das Walmuseum in Lajes. Ausfahrt ca. 3.00 Std.

3. Tag Wanderung im Osten der Insel
Sie starten Ihre Wanderung in Piedade im Osten der Insel und gehen über die erstarte Lava an der Küste entlang bis zum Leuchtturm von Manenha. Wanderung ca. 8 km, 3.00 Std., leicht

4. Tag Wanderung durch die Weinfelder
Die heutige Wanderung geht durch die Weinfelder (UNESCO Weltkulturerbe) bei Madalena. Von hier lohnt sich auch ein Abstecher zur größten entdeckten Lavahöhle der Azoren.
Wanderung mit Höhle ca. 10 km, 3.00 Std., leicht

5. Tag Wal-/Delfinbeobachtung
Heute machen wir nochmals eine Ausfahrt zur Wal- und Delfinbeobachtung. Nachmittags besuchen wir die Vigia Queimada, einen Walaussichtsturm und halten selbst mit dem Fernglas Auschau nach den Meeressäugern. Ausfahrt ca. 3.00 Std.

6. Tag Pico Wanderung Lagoa do Capitão
Die Wanderung startet auf der Hochebene, am Vulkansee Lagoa do Capitão. Von hier geht es bergab bis in den Walfängerort Cais do Pico, mit herrlichen Ausblicken auf den Berg und die Insel São Jorge. Hier lohnt der Besuch der ehemaligen Walfischfabrik. Wanderung ca. 9 km, 3.30 Std., mittel

7. Tag Zur freien Verfügung
Für diesen Tag bieten wir Ihnen fakultative Ausflüge an: Besteigung des Vulkan Pico (2.351 m), Bootstrip nach São Jorge mit Walbeobachtung inkl. Lunch, Tagesausflug nach Faial, Besuch der legendären Marina und des „neuen Land“ Capelinhos.

8. Tag Rückreise oder Verlängerung
Transfer zum Flughafen in Pico oder Faial und Rückflug oder Verlängerungsaufenthalt.

Reisebeginn jeweils samstags.

LEISTUNGEN

- **in landestypischer Unterkunft**
- 7 ÜF/DZ oder EZ im Hotel Whale'Come
- 2 Ausfahrten zur **Wal- und Delfinbeobachtung** an 2 Tagen (je ca. 3 Stunden)
- 3 **Wanderungen** an 3 Tagen in Eigenregie (inkl. Wanderbeschreibungen und Transfers zu den Ausgangspunkten der Wanderungen)
- versch. Gespräche und Vorträge
- freier Eintritt in das Walmuseum in Lajes
- **Reise zu 100% CO2 kompensiert über atmosfair**
- Transfer vom/zum Flughafen zur Unterkunft
- prof. Betreuung durch 2 Crewmitglieder an Bord
- Freier Zugang zu allen Einrichtungen der Basis (Bibliothek, Seekajaks, Fahrräder)
- **fakultativ**: Picobesteigung, Tagesausflug nach São Jorge, Tagesausflug nach Faial

Die Termine für Gespräche und Vorträge sind flexibel und werden vor Ort abgestimmt.
Die Reihenfolge der Tage kann sich je nach Wetterlage ändern. Fakultative Ausflüge werden nach Möglichkeit am freien Tag angeboten.

PIX03S
Rundreise pro Person/DZ ab € 420

Preise und Saisonzeiten unter:
seabreeze.travel/AC/PIX03S

AZOREN – ENTDECKEN UND BADEN

São Miguel, oder kombiniert mit der Badeinsel Santa Maria

Vulkanhöhlen, heiße Quellen und versteckte Wasserfälle. Nach so vielen Entdeckungen auf der Hauptinsel São Miguel geht es für ein paar Tage nach Santa Maria, der südlichsten Insel der Azoren mit den größten und schönsten Stränden.

Auch als 10 Tage-Variante ohne Santa Maria buchbar.

Reiseverlauf 12 Tage mit Santa Maria

1. Tag Flug nach Ponta Delgada auf São Miguel. Übernahme des Mietwagens. Fahrt zur Unterkunft.

2. Tag Heute besuchen Sie im Westen der Insel die legendären Seen von Sete Cidades und den Fischerort Mosteiros mit seinen Naturschwimmbecken und schwarzen Lavastrand. Nachmittags erkunden Sie die Lavahöhle Gruta do Carvão.

3. Tag Der Vormittag beginnt mit einer Ausfahrt zur **Wal-/Delfinbeobachtung**. Nach einem typisch azorischen Mittagessen setzen Sie zur vorgelagerten Insel Ilheu über. Den Nachmittag verbringen Sie dort mit Schnorcheln und Baden.

4. Tag Strandtag: Wir nennen Ihnen die schönsten Plätze auf São Miguel zum Baden im Meer.

5. Tag Der Lagoa do Fogo und die Caldeira Velha sind echte Highlights an diesem Tag und eine Teeprobe in Europas einziger Teeplantage darf ebenfalls nicht fehlen. Weiter geht es zu den heißen Quellen nach Furnas. Hier können Sie ein Bad im warmen Thermalpool nehmen.

6. Tag Strandtag: Wir nennen Ihnen die schönsten Plätze auf São Miguel zum Baden im Meer.

7. Tag Sie fahren in den Osten der Insel und entdecken auf einer kleinen Wanderung den im dichten Dschungel verstecken Wasserfall Salto do Cabrito. Nachmittags gehen Sie am Strand von Ribeira Quente baden.

8. Tag Flug nach Santa Maria. Übernahme des Mietwagens und Fahrt in die Unterkunft.

9. - 10. Tag Drei volle Tage Baden und die Insel Santa Maria erkunden. Zur Auswahl stehen der längste Strand der Azoren, Praia Formosa, der Schönste in der Baia de São Lourenço und ein tolles Naturschwimmbad in Maia.

11. Tag Morgens: Flug nach São Miguel. Fahrt in Eigenregie mit dem Taxi zur Unterkunft. Nutzen Sie den Rest des Tages, um die Hauptstadt der Insel zu erkunden.

12. Tag Fahrt zum Flughafen in Eigenregie mit dem Taxi. Rückflug oder Verlängerungsaufenthalt.

LEISTUNGEN 10 Tage São Miguel
- **im 4-Sterne Hotel**
- 9 ÜF/Doppelz. im Hotel Pestana Bahia Praia

oder
- **im Ferienhaus**
- 9 U/Ferienhaus in der Quinta Altamira
- 9 Tage Mietwagen Gruppe B inkl. CDW ohne SB
- 1 Tagesausflug zur Walbeobachtung mit Insel Ilheu, inkl. Mittagessen
- Dumontreiseführer und Inselkarte Azoren
- Mindestteilnehmerzahl 2 Personen

PROGRAMMHINWEISE
Rundreisebeginn täglich möglich.
Den Mietwagen übernehmen Sie jeweils am Flughafen bzw. am Fährhafen.

PDL26R - 10 Tage
Rundreise pro Person/Apartm. ab € 580
Kinderfestpreis im Ferienh. ab € 70
Preise und Saisonzeiten unter:
seabreeze.travel/PDL26R

Auch für die Kleinsten geeignet.

LEISTUNGEN 12 Tage mit Santa Maria
- **in guten 3-/4-Sterne Hotels**
- 7 ÜF/Doppelz. im Hotel Pestana Bahia Praia
- 3 ÜF/Doppelzimmer im Charming Blue Hotel
- 1 ÜF/Doppelzimmer im Hotel Talisman

oder
- **im Ferienhaus und Apartment**
- 7 U/Ferienhaus in der Quinta Altamira
- 3 U/Apartment in den Apartments Mar e Sol
- 1 ÜF/Doppelzimmer im Hotel Vila Nova
- Inlandsflüge mit SATA Air Açores
- 10 Tage Mietwagen Gruppe B inkl. CDW ohne SB
- 1 Tagesausflug zur Walbeobachtung mit Insel Ilheu, inkl. Mittagessen
- Dumont Reiseführer inkl. Inselkarte Azoren
- Mindestteilnehmerzahl 2 Personen

PROGRAMMHINWEISE
Rundreisebeginn täglich möglich.
Den Mietwagen übernehmen Sie jeweils am Flughafen bzw. am Fährhafen.

PDL27R - 12 Tage
Rundreise pro Person/Apartm. ab € 765
Kinderfestpreis im Ferienh. ab € 145
Preise und Saisonzeiten unter:
seabreeze.travel/PDL27R

Familien.Zeit

AZOREN – MARITIME ENTDECKUNGEN

Die Inseln São Miguel, Pico und Faial - Zu Lande und zu Wasser

Viel Spannendes wie Vulkanhöhlen, heiße Quellen und versteckte Wasserfälle gibt es auf den drei Inseln São Miguel, Pico und Faial zu entdecken. Auf dem Meer begegnet man den „sanften Riesen" und jeder Menge Delfine.

Tipp: Schnorchelausrüstung nicht vergessen! Überall auf den Azoren finden Sie Naturschwimmbecken im offenen Meer um die Unterwasserwelt zu beobachten.

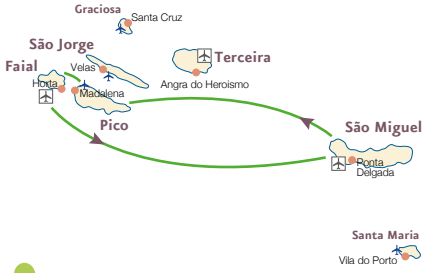

Reiseverlauf 15 Tage

1. Tag Flug nach Ponta Delgada auf São Miguel. Übernahme des Mietwagens. Fahrt zur Unterkunft.

2. Tag Der Lagoa do Fogo und die Caldeira Velha sind echte Highlights an diesem Tag und eine Teeprobe in Europas einziger Teeplantage darf nicht fehlen. Weiter geht es zu den heißen Quellen nach Furnas.

3. Tag Der Vormittag beginnt mit einer Ausfahrt zur **Wal-/Delfinbeobachtung**. Nach einem typisch azorischen Mittagessen setzen Sie zur vorgelagerten Insel Ilheu über. Den Nachmittag verbringen Sie dort mit Schnorcheln und Baden (Ilheu nur im Sommer möglich).

4. Tag Heute werden Sie die **Delfine** nicht nur über Wasser beobachten, sondern mit ihnen im tiefen Blau des Atlantiks **schwimmen** (nur im Sommer möglich).

5. Tag Heute besuchen Sie im Westen der Insel die legendären Seen von Sete Cidades und den Fischerort Mosteiros mit seinen Naturschwimmbecken.

6. Tag Flug nach Pico. Übernahme des Mietwagens.

7. Tag Lernen Sie die Artenvielfalt der Azoren kennen. Von Lajes geht es zur **Wal-/Delfinbeobachtung** an die Ostküste von Pico und weiter zur Nachbarinsel São Jorge. Nach einem kleinen Lunch fährt das Boot zur Ostspitze der Insel und von dort zurück nach Lajes.

8. Tag Der heutige Tag steht im Zeichen des Pico. Nutzen Sie den Tag um bei gutem Wetter und mit guter Kondition den Pico, mit 2.351 m der höchste Berg Portugals, zu besteigen (Alternativ: Wanderung im Osten der Insel und Fahrt über die Hochebene).

9. Tag Lassen Sie den Tag nach so viel Anstrengung etwas langsamer angehen. Besuchen Sie das Walmuseum, die Walfabrik und machen nachmittags eine Ausfahrt zur Wal-/Delfinbeobachtung (fakultativ).

10. Tag Mit Helm und Stirnlampe erkunden Sie heute die größte Lavahöhle der Azoren und besuchen die Weinfelder bei Madalena, seit 2004 UNESCO-Kulturerbe. Nachmittags geht es zum Schnorcheln und Baden in einem der wunderschönen Naturschwimmbecken.

11. Tag Heute fahren Sie mit der Fähre nach Faial. Übernahme des Mietwagens. Sie besuchen das Scrimshawmuseum in Peters Café Sport, den berühmten Yachthafen und bummeln durch das Städtchen Horta.

12. Tag Heute fahren Sie auf die 1.000 m hohe Caldeira und umrunden Sie. Nachmittags besuchen Sie das Museum in der alten Walfischfabrik und erfahren viel über die Meeressäuger. Anschließend gehen Sie in der traumhaften Bucht von Porto Pim baden.

13. Tag An diesem Tag entdecken Sie neues Land. Die Vulkanasche von Capelinhos ist knapp 60 Jahre alt und das Vulkanmuseum beim alten Leuchtturm ist sehenswert. Danach erkunden Sie nochmals die Unterwasserwelt im Naturschwimmbecken von Varadouro.

14. Tag Morgens: Flug nach São Miguel. Fahrt in Eigenregie mit dem Taxi zur Unterkunft. Nutzen Sie den Nachmittag um die Hauptstadt Ponta Delgada zu erkunden.

15. Tag Fahrt zum Flughafen in Eigenregie mit dem Taxi. Rückflug oder Verlängerungsaufenthalt.

Für größere Kinder geeignet.

LEISTUNGEN

- **in guten 3-/4-Sterne Hotels**
- 5 ÜF/Doppelzimmer im Vinha D'Areia Beach Hotel
- 5 ÜF/Studio im Alma do Pico
- 3 ÜF/Doppelzimmer in der Quinta das Buganvilias
- 1 ÜF/Doppelzimmer im Hotel Talisman

oder

- **in Ferienhäusern**
- 5 U/Ferienhaus in der Quinta Altamira
- 5 U/Ferienhaus im Casas Cancela do Porco
- 3 ÜF/Ferienhaus im Casas d'Arramada
- 1 ÜF/Doppelzimmer im Hotel Vila Nova
- Inlandsflüge mit SATA Air Açores
- 13 Tage Mietwagen Gruppe B inkl. CDW ohne SB
- 1 Tagesausflug zur Walbeobachtung /Insel Ilheu
- 1 Schwimmen mit Delfinen
- 1 Tagesausflug zur Walbeobachtung mit São Jorge
- Dumont Reiseführer inkl. Inselkarte Azoren
- Mindestteilnehmerzahl 2 Personen

PROGRAMMHINWEISE

Rundreisebeginn täglich möglich.
Den Mietwagen übernehmen Sie jeweils am Flughafen bzw. am Fährhafen.

PDL25R
Rundreise pro Person/Ferienh. ab € 1.310
Kinderfestpreis im Ferienh. ab € 360

Preise und Saisonzeiten unter:
seabreeze.travel/PDL25R

AZOREN – KLEINE ABENTEUER UND MEER

São Miguel, Pico und Faial - Kanufahren, Höhlenbegehung, Vulkanbesteigung, ...

Viele kleine Abenteuer warten auf Sie und Ihre Kinder: Kanufahren auf dem Furnas Lake, Höhlen erkunden mit der Stirnlampe, auf den höchsten Berg Potugals steigen oder Wale und Delfine aus nächster Nähe zu betrachten - Langeweile ausgeschlossen!

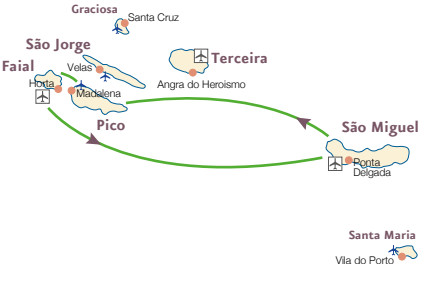

Reiseverlauf 15 Tage

1. Tag Flug nach Ponta Delgada auf São Miguel. Übernahme des Mietwagens. Fahrt zur Unterkunft.

2. Tag Der Lagoa do Fogo und die Caldeira Velha sind echte Highlights an diesem Tag und eine Teeprobe in Europas einziger Teeplantage darf ebenfalls nicht fehlen. Weiter geht es zu den heißen Quellen nach Furnas.

3. Tag Der Tag startet mit einer Ausfahrt zur **Wal-/ Delfinbeobachtung**. Nachmittags machen Sie an der Steilküste eine kleine Wanderung hinunter ans Meer zur Fajã Rocha da Relva.

4. Tag Eine **Kanufahrt** auf dem Furnas See steht auf dem Programm und nachmittags entdecken Sie auf einer kleinen Wanderung den im dichten Dschungel versteckten Wasserfall Salto do Cabrito.

5. Tag Heute besuchen Sie im Westen der Insel die legendären Seen von Sete Cidades und den Fischerort Mosteiros mit seinen Naturschwimmbecken. Nachmittags erkunden Sie die Lavahöhle Gruta do Carvão.

6. Tag Flug nach Pico. Übernahme des Mietwagens und Fahrt in die Unterkunft.

7. Tag Der heutige Tag steht im Zeichen des Pico. Nutzen Sie den Tag um bei gutem Wetter und mit guter Kondition den Pico, mit 2.351 m der höchste Berg Portugals, zu besteigen (Fakultativ: Wanderung im Osten der Insel und Fahrt über die Hochebene).

8. Tag Viele Dinge aus der Zeit der Walfänger gibt es zu bestaunen - das Walmuseum, die Walfabrik und eine kleine Wanderung zu einem Walbeobachtungsturm. Nachmittags haben Sie die Möglichkeit zur Wal-/Delfinbeobachtung (fakultativ).

9. Tag Mit Helm und Stirnlampe erkunden Sie heute die größte Lavahöhle der Azoren und besuchen die Weinfelder bei Madalena, seit 2004 UNESCO-Kulturerbe. Nachmittags geht es zum Schnorcheln und Baden in eines der wunderschönen Naturschwimmbecken.

Für größere Kinder geeignet.

10. Tag Vormittags fahren Sie mit der Fähre nach Faial. Übernahme des Mietwagens. Sie besuchen das Scrimshawmuseum in Peters Café Sport, den berühmten Yachthafen und bummeln durch das Städtchen Horta.

11. Tag Eine gemütliche Wanderung führt Sie zum zerstörten Leuchtturm des Erdbebens von 1998. Nachmittags besuchen Sie das Museum in der alten Walfischfabrik und erfahren viel über die Meeressäuger. Anschließend können Sie in der traumhaften Bucht von Porto Pim baden.

12. Tag Heute entdecken Sie neues Land. Die Vulkanasche von Capelinhos ist knapp 60 Jahre alt und das Vulkanmuseum beim alten Leuchtturm ist sehenswert. Danach erkunden Sie nochmals die Unterwasserwelt im Naturschwimmbecken von Varadouro.

13. Tag Sie fahren von Meereshöhe auf die 1.000 m hohe Caldeira, die Sie auf einer Wanderung umrunden können. Den Tag lassen Sie am schönsten Strand von Faial, in Almoxarife, ausklingen.

14. Tag Morgens: Flug nach São Miguel. Fahrt in Eigenregie mit dem Taxi zur Unterkunft. Nutzen Sie den Rest des Tages, um die Hauptstadt der Insel zu erkunden.

15. Tag Fahrt zum Flughafen in Eigenregie mit dem Taxi. Rückflug oder Verlängerungsaufenthalt.

LEISTUNGEN

- **in guten 3-/4-Sterne Hotels**
- 5 ÜF/Doppelzimmer im Vinha D'Areia Beach Hotel
- 4 ÜF/Studio im Alma do Pico
- 4 ÜF/Doppelzimmer in der Quinta das Buganvilias
- 1 ÜF/Doppelzimmer im Hotel Talisman

oder

- **in Ferienhäusern**
- 5 U/Ferienhaus in der Quinta Altamira
- 4 U/Ferienhaus im Casas Cancela do Porco
- 4 ÜF/Ferienhaus im Casas d'Arramada
- 1 ÜF/Doppelzimmer im Hotel Vila Nova
- Inlandsflüge mit SATA Air Açores
- 13 Tage Mietwagen Gruppe B inkl. CDW ohne SB
- 1 Ausfahrt zur Walbeobachtung
- 1 Kanufahrt (2-3 Personen je Kanu, ca. 2 Std.)
- Dumont Reiseführer inkl. Inselkarte Azoren
- Mindestteilnehmerzahl 2 Personen

PROGRAMMHINWEISE

Rundreisebeginn täglich möglich.
Den Mietwagen übernehmen Sie jeweils am Flughafen bzw. am Fährhafen.

PDL28R
Rundreise pro Person/Ferienh. ab € 1.115
Kinderfestpreis im Ferienh. ab € 150

Preise und Saisonzeiten unter:
seabreeze.travel/PDL28R

CORVO

1 Weitere Unterkünfte finden Sie unter:
seabreeze.travel/alle-unterkuenfte

GRACIOSA

FLORES

SÃO JORGE

FAIAL

PICO

Corvo ist mit nur 17 qkm die kleinste Azoreninsel. Für einen Tagesausflug erreicht man die Insel am Besten mit dem Boot von Flores aus.

Flores verdankt ihren Namen der unglaublichen Fülle von Blumen, die sich über die zahlreichen Vulkanhügel ausbreiten. Für ausgedehnte Wanderungen ist die Insel ein lohnendes Ziel.

Faial wird wegen ihrer vielen blauen Hortensien auch „Ilha Azul“ genannt. Horta, die heimliche Hauptstadt der Azoren, hat viel von ihrem Charme früherer Tage behalten und ist unter den Seglern der sieben Weltmeere ebenso bekannt wie der Gin Tonic im legendären „Peter Café Sport”.

Genau in der Mitte der Insel erhebt sich die 1.043 m hohe Caldeira, von der aus man einen herrlichen Blick auf die Nachbarinseln hat.

São Jorge liegt in Sichtweite von Pico und Faial wie eine riesige Nadel im Atlantik. Das Leben spielt sich ausschließlich auf der Hochebene oder in den Fajãs direkt am Meer ab, denn die Küsten ragen bis zu 800 m steil empor.

Bekannt ist São Jorge jedoch für seinen naturbelassenen Käse. In den Fabriken reift der Queijo de São Jorge, der auch in andere europäische Länder exportiert wird.

Pico, die zweitgrößte Insel der Azoren, hat sich über die Jahrhunderte viele endemische Pflanzen bewahren können. Der Berg Pico (2.351 m) ist der höchste Berg Portugals. Weitere 107 Vulkankegel und zahlreiche Vulkanseen gibt es zu entdecken.

Über Jahrzehnte hinweg war der Walfang auf der Insel Pico die wichtigste Einnahmequelle. Von dieser Zeit zeugt ein Museum und stillgelegte Fabriken. Heutzutage begegnet man den „sanften Riesen“ nur mit der Kamera bewaffnet.

TERCEIRA

Graciosa, die „Anmutige“, steht zu unrecht im Schatten der anderen Inseln. Die Landschaft ist von sanften Hügeln durchzogen. Die Schwefelgrotte mit ihrem unterirdischen Kratersee ist sehenswert.

Terceira wird von Landwirtschaft geprägt. Wie ein Raster ziehen sich unzählige Steinmauern über die Insel und begrenzen die Viehweiden.

Die Hauptstadt Angra do Heroísmo wurde nach dem Erdbeben von 1980 wieder aufgebaut und ist 1983 von der UNESCO zum Weltkulturerbe ernannt worden. Sie ist eine der schönsten Städte der Azoren.

São Miguel, die Hauptinsel der Azoren, besticht nicht nur durch ihre Größe, sie ist auch touristisch am besten erschlossen. Heiße Quellen, ausgedehnte Vulkanlandschaften und großartige Kraterseen lassen hier an keinem Tag Langeweile aufkommen. Furnas, der Lagoa do Fogo und Sete Cidades gehören deshalb zum Pflichtprogramm.

Die Hauptstadt Ponta Delgada ist eine lebendige Stadt, die nichts von ihrem Charme der vergangenen Tage verloren hat.

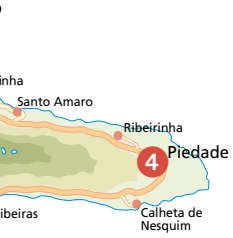

SÃO MIGUEL

Santa Maria wurde als erste Insel der Azoren bereits 1439 besiedelt. Sie hat ein deutlich wärmeres und sonnigeres Klima als die anderen Inseln und kann mit drei der schönsten Strände des Archipels beeindrucken. Für Taucher ist Santa Maria ein echter Hotspot im Nordatlantik.

SANTA MARIA

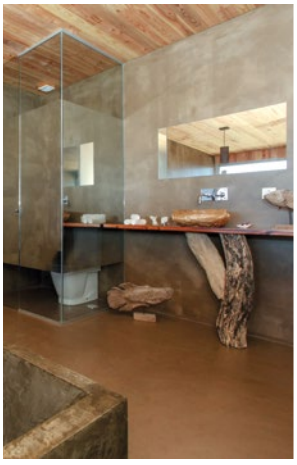

SANTA BÁRBARA ECO-BEACH RESORT

Direkte Lage am Sandstrand von Santa Barbara

Ribeira Grande | **PDL23A** 8

Das nachhaltig geführte Eco-Beach Resort wurde 2015 eröffnet, liegt direkt am Sandstrand von Santa Barbara und ist ein idealer Platz für einen erholsamen Urlaub.

In der Anlage befinden sich 14 Villen, davon 7 mit einem Schlafzimmer und 7 mit zwei Schlafzimmern, die alle sehr hochwertig ausgestattet sind. Jede Villa verfügt über eine Terrasse. Die **Gartenvillen** liegen in 1. Reihe, die **Blue & Green Villen** darüber und die **Retreat Villen** befinden sich ganz oben in der Anlage. Letztere haben einen Jacuzzi auf der Terrasse, bieten einen grandiosen Ausblick und verfügen über zwei Schlafzimmer.

Hinweis Die Gäste können im dazugehörigen Restaurant Mahlzeiten einnehmen. Zwischen April-Oktober ist der dazugehörige Beach-Club geöffnet. In den Villen, an der Rezeption und im Restaurant ist WLAN vorhanden. Kostenlose Parkplätze.

Villa inkl. Frühstück
Preis pro Person/Tag
ab € 47

Frühbucherrabatt, 7=6. 6=5, 4=3

Preise für weitere Zimmertypen und Saisonzeiten unter:
seabreeze.travel/PDL23A

PEDRAS DO MAR *****

Modernes Hotel in ruhiger Lage am Meer

Fenais da Luz | **PDL80H** 10

Das neu eröffnete 5-Sterne-Hotel befindet sich in Fenais da Luz. Genießen Sie Ihren Aufenthalt in einem Infinity-Außenpool mit Blick auf das Meer oder entspannen Sie im Wellnessbereich des Hotels.

Die 125 modern eingerichteten **Doppelzimmer** verfügen über Bad/WC (inkl. Föhn), Minibar, Klimaanlage, Mietsafe, Kabel-TV, WLAN und einen Balkon. Wahlweise kann **Land- oder Meerblick** dazugebucht werden. Des weiteren bietet das modern-elegante Haus verschiedene Aufenthaltsbereiche, ein Restaurant mit Panoramaterrasse, eine Bar und eine großzügige Außenanlage mit Panorama-Sonnenterrasse.

Hinweis Kostenlose Parkplätze vorhanden. Vom Hotel aus haben Sie direkten Zugang zum Meer mit einem Naturpool. Zum Batalha Golfplatz sind es ca. 6 km und nach Ponta Delgada ca. 14 km.

Wellness Fitnesscenter, Innenpool und Sauna vorhanden. Massagen gegen Gebühr.

Doppelzimmer inkl. Frühstück
Preis pro Person/Tag
ab € 46

Frühbucherrabatt

Preise für weitere Zimmertypen und Saisonzeiten unter:
seabreeze.travel/PDL80H

CALOURA HOTEL RESORT ****

4-Sterne Hotel in traumhafter Lage über dem Meer

Água de Pau | **PDL09H** 2

Die spektakuläre Lage direkt an den Klippen der Küste von Caloura macht das 4-Sterne Hotel so einzigartig und reizvoll.

Die 80 ansprechend und gemütlich eingerichteten Zimmer haben Bad/WC, TV und Telefon, Balkon oder Terrasse mit atemberaubendem Meerblick. Alle **Doppelzimmer** sind mit Klimaanlage, Minibar, Mietsafe, WLAN und Heizung ausgestattet. In der Gartenanlage befindet sich ein großer Swimmingpool mit Liegen und im Sommer mit Poolbar. Zu den Einrichtungen des Hotels gehören auch das Panorama-Restaurant sowie eine Bar und eine Sonnenterrasse. Schön gestaltet ist auch der helle Loungebereich.

Sport Zum Hotel gehört ein gut geführtes Tauchcenter. Ein Fitnessraum mit Sauna und ein Tennisplatz können gegen Gebühr benutzt werden.

Hinweis Eine kleine, schöne Badebucht erreichen Sie zu Fuß in wenigen Minuten. Ins Zentrum von Agua de Pau fahren Sie ca. 1 km.

Doppelzimmer inkl. Frühstück
Preis pro Person/Tag
ab € 39

Angebot 7=6, 14=12

Preise für weitere Zimmertypen und Saisonzeiten unter:
seabreeze.travel/PDL09H

SOLAR DE LALÉM

Unterkunft mit besonderem Service im stilvollen Ambiente

Maia | **PDL11T** 7

Ein Adelssitz aus dem 18. Jh., der in dem Fischerdorf Maia in reizvoller Umgebung liegt, direkt an der Nordküste der Insel.

Heute präsentiert sich das Solar de Lalém als ein Herrenhaus in ruhiger Lage. Das Haus bietet 11 antik möblierte Zimmer, von denen jedes sein eigenes Ambiente besitzt. Davon befinden sich 6 **Gästezimmer** und die **Suite** im Haupthaus und 4 im Gartenhaus, alle mit Bad/WC. Die Zimmer im Haupthaus haben zusätzlich eine Heizung. Rustikaler Speisesaal, Frühstückszimmer, komfortabler Salon und eine gemütliche Bar. WLAN in der Bibliothek. Die großzügig angelegte Terrasse mit Blick zum Meer sowie der Pool im liebevoll angelegten Garten runden das Angebot ab.

Hinweis Persönlich vom dt. Eigentümerehepaar geführt, verbinden sich in diesem Haus Geschichte und Moderne mit viel Geschmack. Es wird ein reichhaltiges Frühstücksbuffet angeboten. Bei vorheriger Anmeldung wird ein Abendmenü serviert. Zum Golfplatz sind es 8 km. Nach Ponta Delgada ca. 35 km.

Doppelzimmer inkl. Frühstück
Preis pro Person/Tag
ab € 47

Preise für weitere Zimmertypen und Saisonzeiten unter:
seabreeze.travel/PDL11T

CONVENTO DE SÃO FRANCISCO

Historische Unterkunft mit viel Flair

Vila Franca do Campo | **PDL40T** 3

Am Ortseingang von Vila Franca do Campo liegt das ehemalige Kloster Convento de São Francisco. Erbaut im 17. Jahrhundert erinnert heutzutage nicht nur der Kreuzgang im Innenhof an das Leben der Mönche.

Die Mischung von historischem und modernem Ambiente machen den Flair dieses komfortablen Hotels aus. Die 12 großzügigen **Zimmer** haben Bad/WC, TV und einen offenen Kamin. **Typ A** bietet **Meer- oder Gartenblick**, **Typ B Blick in den Innenhof**. In den Gängen können Sie zahlreiche moderne Gemälde sowie historische Bilder betrachten. Im Garten steht Ihnen ein Pool mit Liegewiese zur Verfügung.

Hinweis Eine wirklich außergewöhnliche Unterkunft auf der Insel São Miguel. WLAN in den öffentlichen Bereichen. Nach Ponta Delgada fahren Sie ca. 24 km. Parkplätze sind neben dem Eingangsportal der Unterkunft vorhanden.

Doppelzimmer inkl. Frühstück
Preis pro Person/Tag
ab € 42

Preise für weitere Zimmertypen und Saisonzeiten unter:
seabreeze.travel/PDL40T

PICO DO REFÚGIO

Stilvolle Apartments und Lofts mit eigener Tauchschule

Rabo de Peixe | **PDL48A** 9

Im Norden der Insel liegt dieses alte Anwesen aus dem 17. Jahrhundert mit einer langen Vorgeschichte. Es war Fort der Milizen, Orangenplantage, Teefabrik und diente als Domizil für Künstler.

Die Anlage besteht aus 8 individuellen **Apartments** und **Lofts** in verschiedenen Gebäuden, die zwischen 55 und 110 qm groß sind. Alle sind sehr hochwertig und modern mit Schlaf-/Wohn-/Essbereich, einer voll ausgestatteten Küche und Bad eingerichtet. Zur Ausstattung gehören auch TV, WLAN und eine Feuerstelle. Im großzügigen Garten befindet sich der Swimmingpool mit Liegen.

Sport In der eigenen Tauchschule werden Tauchkurse und Tauchgänge angeboten.

Hinweis Frühstück kann dazugebucht werden und es gibt ein rollstuhlgerechtes Zimmer. Es werden lokale Produkte verkauft. Parkplätze sind vorhanden. Zum Flughafen fahren Sie ca. 20 Minuten.

Apartment ohne Verpflegung
Preis pro Person/Tag
ab € 36

Preise für weitere Unterkunftstypen und Saisonzeiten unter:
seabreeze.travel/PDL48A

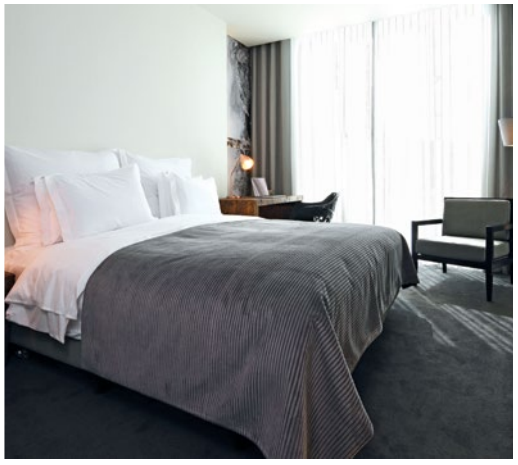

Furnas Boutique Hotel ****

Stilvoll wohnen im fruchtbaren Tal von Furnas

Furnas | **PDL14H** 4

Das Boutique-Hotel im grünen Tal von Furnas ist eines der stilvollsten Hotels auf der Insel und ist mit viel Liebe zum Detail eingerichtet.

Die 55 Gästezimmer lassen keinen Wunsch offen. Die **Doppelzimmer** sind gemütlich eingerichtet und verfügen über Internetzugang, Badezimmer mit Badewanne, Minibar, Safe, Fernseher, Telefon und Klimaanlage. Abends können die Gäste im dazugehörigen Restaurant abendessen oder sich an der Bar einen Drink genehmigen. In der Gartenanlage befindet sich ein Pool. Zudem gibt es drei Indoor-Pools, einer davon mit Thermalwasser.

Hinweis WLAN und Parkplätze sind vorhanden. Ca. 45 Minuten vom Flughafen Ponta Delgada entfernt.

Wellness Den Gästen steht Sauna & Hamam sowie ein Fitnesscenter zur Verfügung. Verschiedene Massagen können im Spa-Center gebucht werden.

Doppelzimmer inkl. Frühstück
Preis pro Person/Tag
ab € 62

Frühbucherrabatt

Preise für weitere Zimmertypen und Saisonzeiten unter:
seabreeze.travel/PDL14H

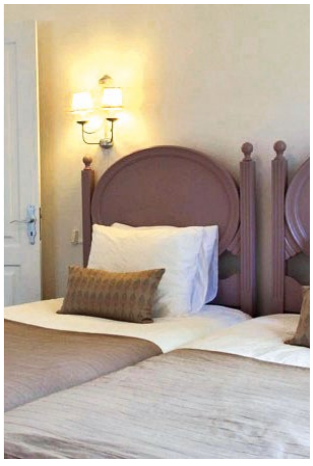

Solar do Conde ***

Traditionelle Unterkunft an der Nordküste

Capelas | **PDL15A** 11

Nur 600 m vom Meer entfernt, liegt diese Anlage im Hacienda-Stil im Fischerdörfchen Capelas an der Nordküste der Insel.

Die gepflegte Anlage umfasst etwa 2,5 ha. Im Haupthaus des Landgutes aus dem 17. Jh. befindet sich ein hervorragendes Restaurant. Die 27 voll ausgestatteten **Suiten** im Haupthaus und die Doppelbungalows in der Parkanlage sind landestypisch eingerichtet. Jedes **Apartment** kann mit 2-3 Personen belegt werden und besteht aus Wohnraum mit Sat-TV, Bad/WC, Schlafzimmer und Kitchenette. Zentralheizung ist vorhanden. Beim Haupthaus befindet sich der Pool mit Liegen und Sonnenschirmen.

Hinweis Das Restaurant ist eines der Besten der Insel. Frühstück kann dazugebucht werden. Zum 27-Loch Golfplatz Batalha sind es ca. 7 km. Nach Ponta Delgada sind es etwa 12 km.

Apartment ohne Verpflegung
Preis pro Person/Tag
ab € 29

Preise für weitere Unterkunftstypen und Saisonzeiten unter:
seabreeze.travel/PD15A

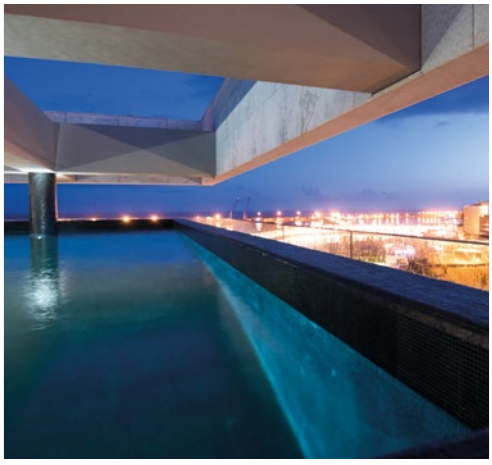
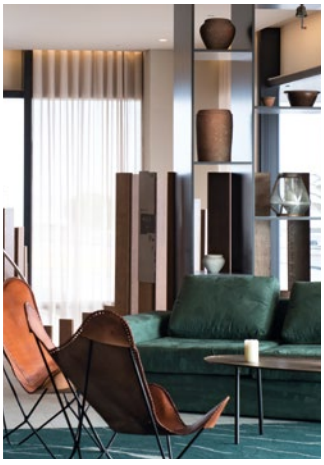

AZOR HOTEL *****

Luxuriöses 5-Sterne Hotel mit Meerblick

Ponta Delgada | **PDL02H** 1

Dieses im Juni 2016 eröffnete 5-Sterne-Haus liegt am Ostrand des Yachthafens und bietet einen herrlichen Blick über die Marina hinweg auf das Meer. Es besticht mit seinem großzügig konzipierten Interieur-Design.

Die 123 geräumigen **Doppelzimmer** und **Suiten** sind geschmackvoll-modern eingerichtet mit Bad oder Dusche/WC, Föhn, Klimaanlage/Heizung, Kabel-TV, Soundsystem, Minibar und Balkon mit Meerblick. Im Panorama-Restaurant „A Terra" genießen Sie eine Fusionsküche aus regionalen Köstlichkeiten und in der Empfangshalle finden Sie den sogenannten „Lobby Market", wo Sie verschiedene Spezialitäten verkosten können.

Wellness Ein überdachter, beheizbarer Rooftop-Swimmingpool mit angeschlossener Bar und Panoramaterrasse und der Wellnessbereich sind ideal zum Entspannen.

Hinweis Kostenfreies WLAN. Parkgarage gegen Gebühr. Die Altstadt ist rund 1 km entfernt.

Doppelzimmer inkl. Frühstück
Preis pro Person/Tag
ab € 62

Frühbucherrabatt

Preise für weitere Zimmertypen und Saisonzeiten unter:
seabreeze.travel/PDL02H

HOTEL TALISMAN ****

Herrenhaus mit Panoramablick vom Dachpool

Ponta Delgada | **PDL03H** 1

Mitten im Herzen von Ponta Delgada liegt dieses ehemalige Herrenhaus, das zweifellos zu den schönsten 4-Sterne Hotels der Inselhauptstadt zählt.

Alle 57 **Doppelzimmer** und 5 Suiten haben Bad, TV, Internet, Radio, Telefon, Minibar, Safe, WLAN und Klimaanlage. Die gediegene Inneneinrichtung zeugt von Geschmack. Der hübsche Wintergarten und viele Jugendstilelemente prägen dieses Hotel und schaffen eine gemütliche Atmosphäre.

Zum weiteren Komfort des Hotels gehören eine Bar, ein Café mit Sitzplätzen im Freien und sein empfehlenswertes Restaurant, eines der Besten der Stadt.

Hinweis Auf dem Dach befindet sich ein Fitnesscenter und ein Pool mit Panoramablick über die Stadt.

Family 1 Kind frei bis 8 Jahre, Swimmingpool, Spielezimmer.

Doppelzimmer inkl. Frühstück
Preis pro Person/Tag
ab € 36

Preise für weitere Zimmertypen und Saisonzeiten unter:
seabreeze.travel/PDL03H

HOTEL COLÉGIO ****

Top Unterkunft mit traditionellem Ambiente

Ponta Delgada | **PDL06H** 1

Das sehr stilvoll renovierte Patrizierhaus war ehemals ein Gymnasium und wurde zu einem komfortablen 4-Sterne Hotel umgebaut. Es liegt im historischen Zentrum von Ponta Delgada.

Die 55 modern eingerichteten **Gästezimmer** sind mit Bad/WC, Klimaanlage, Minibar, Sat-TV, Radio, Mietsafe, WLAN und Telefon ausgestattet. Die **Superiorzimmer** bieten bei gleicher Ausstattung mehr Platz.

Neben dem Restaurant gibt es einen Aufenthaltsraum und eine Bar. Das Frühstück wird als Buffet angerichtet. Im Innenhof mit Sitzgelegenheiten befindet sich auch der kleine Swimmingpool.

Wellness Sauna, Dampfbad und Fitnessraum.

Hinweis Wohnen in einem schönen Ambiente in bester Zentrumslage. Das „A Colmeia" ist eines der empfehlenswertesten Restaurants der Stadt. Parkgarage vorhanden.

Doppelzimmer inkl. Frühstück
Preis pro Person/Tag
ab € 33

Preise für weitere Zimmertypen und Saisonzeiten unter:
seabreeze.travel/PDL06H

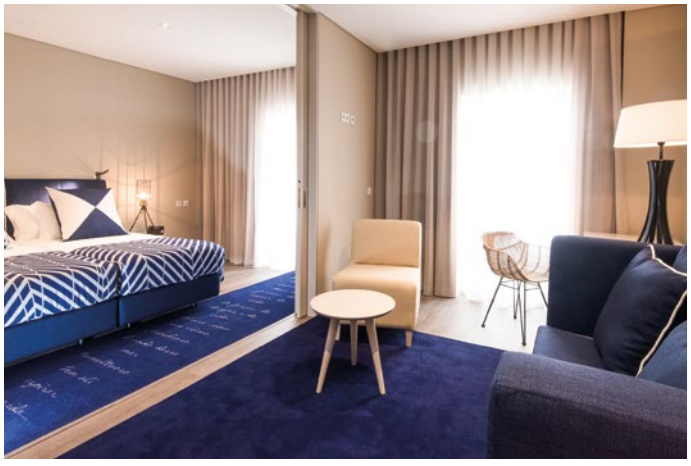

CASA HINTZE RIBEIRO

Apartments mit viel Charme im Zentrum von Ponta Delgada

Ponta Delgada | **PDL28A** 1

Die historische Casa Hintze Ribeiro wurde sehr aufwendig restauriert und liegt im Zentrum von Ponta Delgada in der Fußgängerzone.
Alle 22 Apartments sind mit hochwertigem Inventar ausgestattet und lassen keine Wünsche offen. Zur Auswahl stehen Ihnen 9 **Studios**, 2 davon mit Terrasse und 13 **Apartments T1** mit separatem Schlafzimmer, 4 davon mit Terrasse. Zur weiteren Ausstattung gehören ein Bad mit Dusche und Föhn, Klimaanlage, Kabel-TV und WLAN. Die gut ausgestattete Kitchenette kann gegen eine Gebühr in Höhe von 10 €/p. Tag benutzt werden. Im Erdgeschoss befindet sich eine Bar/Cafeteria mit Außenterrasse und die Lobby mit Rezeption.

Wellness Spa & Wellnesscenter auf dem Dach, Fitnesscenter, Whirlpool mit Sauna und ein Außenpool mit Sonnenliegen.

Hinweis WLAN können Sie kostenlos nutzen. Je nach Verfügbarkeit gibt es auf Voranmeldung Parkplätze (ohne Gebühr). Zum Flughafen sind es ca. 5 Kilometer.

Studio inkl. Frühstück
Preis pro Person/Tag
ab € 35

Frühbucherrabatt, 7=6

Preise für weitere Zimmertypen und Saisonzeiten unter:
seabreeze.travel/PDL28A

QUINTA ALTAMIRA ***

Familienfreundliche Bungalowanlage in gepflegter Gartenlandschaft

Água de Pau | **PDL10F** 2

Die Ferienhäuser stehen in herrlicher Gartenlandschaft auf einem großen, ruhigen Südgrundstück direkt über dem Meer.

Die 10 Einheiten stehen unter deutscher Leitung und werden von den Inhabern mit echter Gastfreundschaft geführt. Alle Bungalows haben 1-3 Schlafzimmer, Dusche/WC, Kochecke bzw. Küche mit Wohnbereich, WLAN und eine möblierte Terrasse mit Blick in den gepflegten „Botanischen Garten". **Bungalows B1** (bis 3 Personen): Kombinierter Wohn-/Schlafraum und 1 Schlafzimmer; **Bungalows B2** (bis 4 Personen): Wohnraum und 2 Schlafzimmer; **Bungalow B3** (bis 6 Personen): Wohnraum und 3 Schlafzimmer.

Hinweis Frühstücksservice gegen Gebühr. Gemeinschaftlich genutzter Grillplatz. Zur Badebucht mit Sandstrand sind es ca. 5 km. Zum Flughafen sind es rund 20 km.

Family 1 Kind frei, Swimmingpool mit Liegen, Kinder- und Abenteuerspielplatz, Tennisplatz, großer Garten.

Ferienhaus ohne Verpflegung
Preis pro Einheit/Tag
ab € 66

Angebot ab 7 Nächten

Preise für weitere Unterkunftstypen und Saisonzeiten unter:
seabreeze.travel/PDL10F

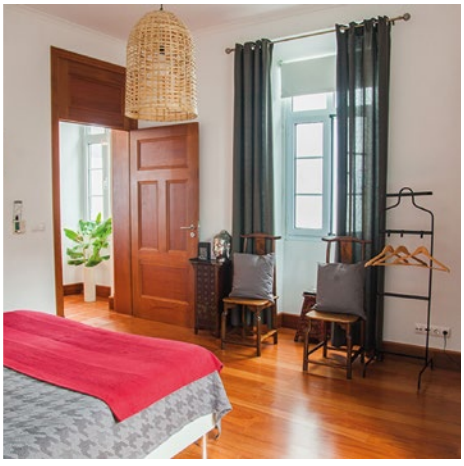

QUINTA ATLANTIS

Historisches Haus mit fantastischem Ausblick

Povoação | **PDL76R** 5

Die historische Quinta aus dem Jahr 1910 thront oberhalb des beschaulichen Ortes Povoação im Südosten der Insel und wird von einem portugiesisch-luxemburgischen Paar liebevoll und persönlich geführt.

Die 5 **Gästezimmer** mit Doppelbetten sind unterschiedlich nach verschiedenen Themen eingerichtet und verfügen teilweise über ein eigenes Badezimmer mit Dusche. Einige davon haben Dachschrägen. Mit viel Liebe zum Detail haben die Besitzer die einzelnen Zimmer stilsicher und modern gestaltet, sodass eine Wohlfühlatmosphäre entsteht. In der großzügigen Küche kann gemeinsam gekocht und gegessen werden.

Hinweis Ein traditionelles Frühstück wird jeden Morgen im großzügigen Aufenthaltsraum mit Esstisch und gemütlichem Sofa serviert. Im angrenzenden Garten mit Aussichtsterrasse und Obstbäumen können Sie die Seele auf einer der Liegen baumeln lassen.

Doppelzimmer inkl. Frühstück
Preis pro Person/Tag
ab € 32

Preise für weitere Zimmertypen und Saisonzeiten unter:
seabreeze.travel/PDL76R

CASAS TRADICAMPO

Vier renovierte Bauernhäuser in herrlicher Natur

Nordeste | **PDL50F** 6

Die 4 ursprünglichen Bauernhäuser (**Casa da Fonte**, **Casa da Talha**, **Casa do Tanque** und **Casa A Arribana**) wurden modern renoviert und haben trotzdem ihren alten Charme und ihren Charakter beibehalten.

Einige der **Ferienhäuser** bieten einen traumhaften Blick auf das Meer. Alle Häuser verfügen über eine gut ausgestattete Küchenzeile (elektrischer Ofen, Spülmaschine, Mikrowelle, Kühlschrank, Toaster, Kaffeemaschine und Holzofen) und über eine unterschiedliche Anzahl von Schlafzimmern. Eine überdachte Veranda und ein großzügiger Garten lädt in allen Häusern zu gemütlichen Grillabenden ein.

Hinweis Ein Grillplatz ist vorhanden. Fahrräder können geliehen werden. Die Casa do Tanque und A Arribana teilen sich einen Pool. Kostenloses Internet. Zum Naturschwimmbad von Nordeste fahren Sie ca. 9 km und nach Ponta Delgada ca. 50 km.

Ferienhaus ohne Verpflegung
Preis pro Einheit/Tag
ab € 66

Preise und Saisonzeiten unter:
seabreeze.travel/PDL50FA
seabreeze.travel/PDL50FB
seabreeze.travel/PDL50FC

CASAS DO FRADE

Ein Vorzeigeobjekt für ländlichen Tourismus

Lomba da Fazenda | **PDL51F** 6

In herrlicher Landschaft im Osten der Insel liegen die Ferienhäuser entlang einer Nebenstraße des Dorfes Lomba da Fazenda.

Auf vier Grundstücken verteilt stehen 8 stilgerecht renovierte **Ferienhäuser**. Die ursprüngliche Dorfstruktur wurde dabei erhalten. Die Häuser haben jeweils einen Gartenanteil mit eigener Sitzecke und Grillplatz.

5 Ferienhäuser vom **Typ T1** verfügen über ein großes Schlafzimmer, einen Wohn-/Essbereich, eine Küche, ein Bad und sind mit 2 Erwachsenen und einem Kind belegbar. 3 Häuser vom **Typ T2** haben ein weiteres Schlafzimmer.

Hinweis Alle Häuser haben eine Heizung, WLAN und eine Waschmaschine. Ideal für einen ruhigen Urlaub inmitten der Natur.

Family Ein Kind bis 12 Jahre ist frei.

Ferienhaus ohne Verpflegung
Preis pro Einheit/Tag
ab € 72

Preise für weitere Unterkunftstypen und Saisonzeiten unter:
seabreeze.travel/PDL51F

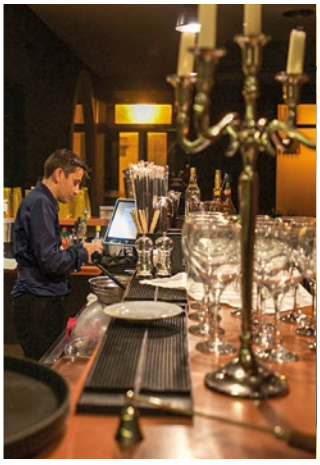
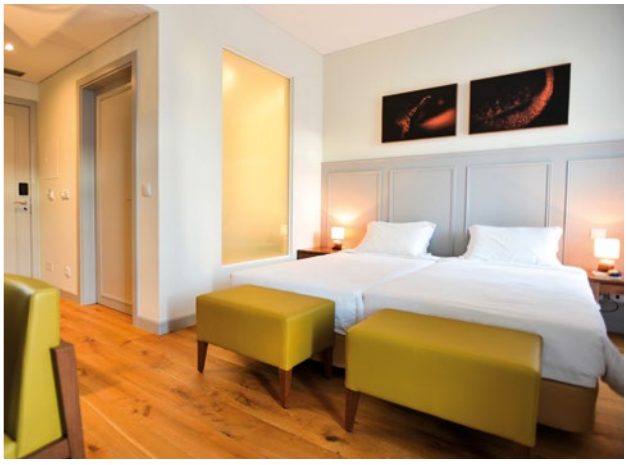

CHARMING BLUE HOTEL ****

Kleines Boutique-Hotel in zentraler Lage

Vila do Porto | **SMA06H** 1

Dieses im Frühjahr 2016 eröffnete Boutique-Hotel liegt im kleinen und ruhigen Inselhauptort Vila do Porto.

Das Hotel besticht durch seine geschmackvolle, elegant-moderne Einrichtung und den persönlichen Service. Die 15 **Standard**- und **Superiorzimmer** verteilen sich über zwei Etagen und sind mit hellem, hochwertigem Mobiliar, Dusche/WC, Föhn, Klimaanlage, Kabel-TV, Telefon, Minibar, Wasserkocher, Safe und Parkettfußboden ausgestattet. Außerdem erwarten Sie ein gepflegter Außenbereich mit kleinem Swimmingpool und Sonnenterrasse sowie ein empfehlenswertes Á-la-carte-Restaurant mit angeschlossener Bar.

Wellness Spa-Bereich mit Jacuzzi und Hammam ist vorhanden.

Sport Ideales Hotel für Taucher (nur 1 km bis zum Hafen).

Hinweis Der bekannte Praia Formosa ist ca. 5 km entfernt. WLAN ist kostenfrei nutzbar.

Doppelzimmer inkl. Frühstück
Preis pro Person/Tag
ab € 42

Preise für weitere Zimmertypen und Saisonzeiten unter:
seabreeze.travel/SMA06H

HOTEL DO CANAL ****

Die Topadresse am Hafen von Horta

Horta | **HOR09H** 1

Mitten in Faial liegt dieses komfortable Hotel, direkt am großen Yachthafen mit Blick auf die Nachbarinsel Pico.

Die 103 modern eingerichteten **Doppelzimmer** sind geschmackvoll und ansprechend ausgestattet. Alle Zimmer verfügen über Bad/WC (inkl. Föhn), Sat-TV, Telefon, WLAN und eine Klimaanlage. Das mit Liebe zum Detail eingerichtete Restaurant, die gemütliche Bar, der große Salon mit Blick auf den Hafen und das Fitnesscenter mit Türkischem Bad und Sauna lassen keine Wünsche mehr offen.

Hinweis Private Parkplätze sind in der Tiefgarage vorhanden. Eine komfortable Unterkunft in der heimlichen Hauptstadt der Azoren. Es sind nur wenige Schritte bis zum Strand von Porto Pim.

Doppelzimmer inkl. Frühstück
Preis pro Person/Tag
ab € 40

Preise für weitere Zimmertypen und Saisonzeiten unter:
seabreeze.travel/HOR09H

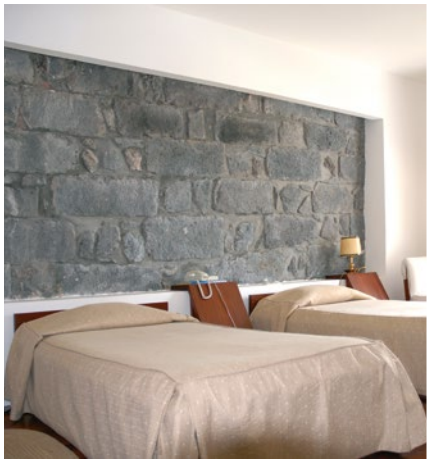

QUINTA DAS BUGANVILIAS ***

Herrschaftliches Landgut in einer großen Gartenanlage

Castelo Branco | **HOR05T** 2

In der Nähe des Meeres und des kleinen Flughafens befindet sich dieses Landgut, eingebettet in eine Blumen- und Obstbaumplantage.

In 3 renovierten Gebäuden befinden sich die 8 **Gästezimmer** mit Bad/WC, Sat-TV, Klimaanlage sowie Aufenthaltsräume und eine Bar. Die Zimmer des Nebengebäudes können auch als **Apartments** für 2-5 Personen gemietet werden. Die wunderschöne Buganvilia, die der Quinta ihren Namen gibt, schmückt den gesamten Garten. Zum azorianischen Frühstück gibt es unter anderem auch hausgemachte Marmelade.

Hinweis WLAN vorhanden. Direkt vor der Anlage hält der Bus, der mehrmals täglich in die Inselhauptstadt Horta fährt. Entfernung ca. 10 km.

Doppelzimmer inkl. Frühstück
Preis pro Person/Tag
ab € 33

Preise für weitere Zimmertypen und Saisonzeiten unter:
seabreeze.travel/HOR05T

CASAS D'ARRAMADA

Stilvolle Bauernhäuser in ruhiger Lage mit Meerblick

Ribeira Funda | **HOR56F** 5

In ländlicher Idylle im Nordosten der Insel befinden sich die 6 stilvoll renovierten Bauernhäuser auf einem großen, schön angelegten Grundstück mit traumhaftem Meerblick. Die Häuser sind Öko-Zertifiziert (Green Key).

Alle **Ferienhäuser** sind traditionell eingerichtet und verfügen über 1, 2 oder 3 Schlafzimmer mit Bad, ein Wohn-/Esszimmer mit einer gut ausgestatteten Küche, Sat-TV, CD-Player und einem Ofen. Jedes Haus hat eine Terrasse mit Gartenmöbel und einen Grillplatz. Neben der Rezeption und einer Bar gibt es den gemeinschaftlich nutzbaren Pool, der je nach Wetterlage überdacht werden kann. In allen Häusern ist der Internetzugang kostenfrei.

Hinweis Am Morgen steht ein Frühstückskorb mit regionalen Produkten vor Ihrem Haus bereit. Nach Horta sind es ca. 20 km, zum Flughafen ca. 15 km. Zur nächsten Einkaufsmöglichkeit und Restaurants sind es ca. 3 km.

Family 1 Kind frei, Hallenbad, Spielezimmer, Farm mit Tieren.

Ferienhaus inkl. Frühstück
Preis pro Person/Tag
ab € 42

Preise für weitere Unterkunftstypen und Saisonzeiten unter:
seabreeze.travel/HOR56F

CASAS DO CAPELO

Ländliche Ferienhäuser nahe dem Meer

Capelo/Varadouro | **HOR55F** 4

Die traditionellen Ferienhäuser liegen in der Gemeinde Capelo, im Ortsteil Areeiro, sind im azoreanischen Stil renoviert und als ´Turismo Rural´ kategorisiert. Nur wenige Minuten sind es bis in den beliebten Ort Varadouro mit den natürlichen Meerwasserschwimmbecken.

Die **Casa Tia Garcia** hat zwei Schlafzimmer auf zwei Ebenen mit jeweils einem Badezimmer. Das Wohnzimmer und die Küche bieten genügend Platz für 4-5 Personen. Ein Holzofen sorgt an kühleren Tagen für gemütliche Wärme. Hinter dem Haus, im Garten, steht Ihnen ein großer Grillplatz zur Verfügung. Änliche Ausstattung hat die **Casa da Eduardina**.

Hinweis Unten am Meer gibt es ein Thermalbad. Nach Horta, in die heimliche Hauptstadt der Azoren mit ihrer berühmten Marina, sind es 16 km, zum Flughafen ca. 9 km. Eine Waschmaschine ist vorhanden. Zum Haus gehört ein Parkplatz.

Ferienhäuser ohne Verpflegung
Preis pro Einheit/Tag
ab € 64

Preise für weitere Unterkunftstypen und Saisonzeiten unter:
seabreeze.travel/HOR55FA /B /D

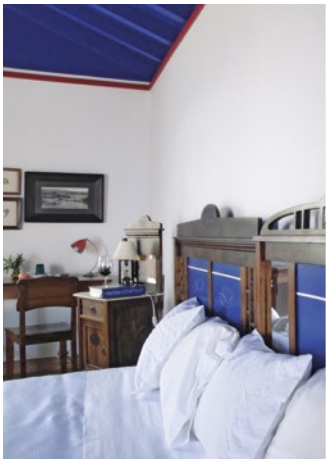

QUINTA DA MEIA EIRA

Beliebte Unterkunft in ländlicher Umgebung

Castelo Branco | **HOR12T** 3

Auf einem 6 Hektar großen landwirtschaftlich genutzten Areal liegen die zwei renovierten Landhäuser. Das Grundstück erstreckt sich bis zum Meer.

Die 8 hellen und stilgerecht eingerichteten **Zimmer** haben alle Bad/WC, Klimaanlage, WLAN, TV und freien Blick aufs Meer. Die beiden **Apartments** haben zusätzlich einen separaten Schlafraum und im Wohnbereich eine Kitchenette. Im Haupthaus befindet sich der Empfangsraum mit Spieltischen und eine Ausstellung diverser Künstler. Ein großzügiger Leseraum öffnet sich nach Süden zur Veranda und der Garten bietet genügend Platz um sich zurückzuziehen und die Aussicht zu genießen. Im Garten befindet sich ein überdachter Swimmingpool mit herrlicher Aussicht auf das Meer.

Hinweis Im Wintergarten des Nebenhauses wird das Frühstück mit selbstgemachten Produkten serviert, einige davon werden auch zum Kauf angeboten. Nach Horta sind es ca. 10 km.

Family 1 Kind Ermäßigung, überdachter Pool, Kinderspielplatz, Farm mit Tieren.

Doppelzimmer inkl. Frühstück
Preis pro Person/Tag
ab € 34

Preise für weitere Zimmertypen und Saisonzeiten unter:
seabreeze.travel/HOR12T

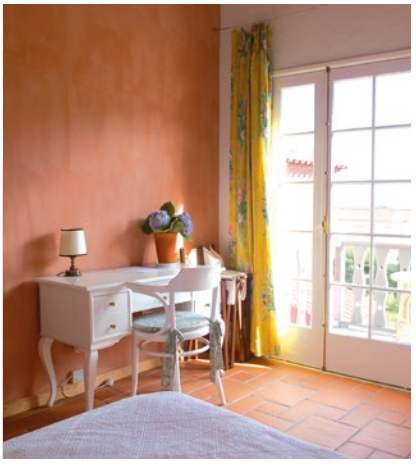

ESTRELA DO ATLÂNTICO

Zentral in Horta und doch ruhig gelegen

Horta | **HOR13R** 1

Inmitten von Horta, in einem großen Garten, steht das elegante Gästehaus und bietet Entspannung und Ruhe in privater Atmosphäre.

Jedes der 3 geräumigen **Doppelzimmer** mit Bad ist aufwendig und individuell gestaltet, teilweise mit Balkon oder Terrasse. Die 2 **Apartments** haben zusätzlich ein Wohnzimmer und eine kleine Küche, eines davon sogar eine große Dachterrasse. Zur gehobenen Ausstattung gehört neben dem Kabel-TV auch ein Internetanschluss. Im Garten befindet sich ein kleiner Pool mit Liegen.

Hinweis Zum Frühstück gibt es ein reichhaltiges Buffet im Aufenthaltsraum oder auf der Sonnenterrasse. Zum Hafen von Horta sind es nur wenige Gehminuten.

Doppelzimmer inkl. Frühstück
Preis pro Person/Tag
ab € 37

Preise für weitere Zimmertypen und Saisonzeiten unter:
seabreeze.travel/HOR13R

HOTEL ALDEIA DA FONTE ****

4-Sterne-Resort auf Pico in traumhafter Lage

Silveira | **PIX02H** 2

Das Naturresort mit 6 Gebäuden liegt in einzigartiger Lage am Fuße des Pico, inmitten von Wäldern und Weinbergen, direkt am Meer.

Die Wohneinheiten sind komfortabel eingerichtet und mit Bad/WC, Föhn, Heizung, Safe, WLAN, Minibar, Telefon und TV ausgestattet. Das Hotel verfügt über 16 **Zimmer** (ca. 20 qm), 16 **Studios** (ca. 31 qm) mit Wasserkocher und 8 **Suiten** (ca. 56 qm) mit zusätzlicher Sitzecke und Kamin. Einige der Studios und Suiten haben eine eigene Terrasse. Das Hotel verfügt über einen Aufenthaltsraum, eine Bar sowie über einen neuen Swimmingpool mit Sonnenterrasse. Das empfehlenswerte Á-la-carte-Restaurant mit Außenterrasse bietet gute vegetarische, regionale sowie chinesische Küche.

Hinweis Das Hotel verfügt über einen eigenen Zugang zum Meer. Als Besonderheiten gelten der eigene Walbeobachtungsturm sowie der Tai Chi-Garten mit Zen-Meditationsraum (Yogakurse werden angeboten). Nach Lajes sind es vom Hotel aus ca. 4 km. Dort starten die Ausfahrten zum Whale Watching mit Espaço Talassa.

Doppelzimmer inkl. Frühstück
Preis pro Person/Tag
ab € 36

Preise für weitere Zimmertypen und Saisonzeiten unter:
seabreeze.travel/PIX02H

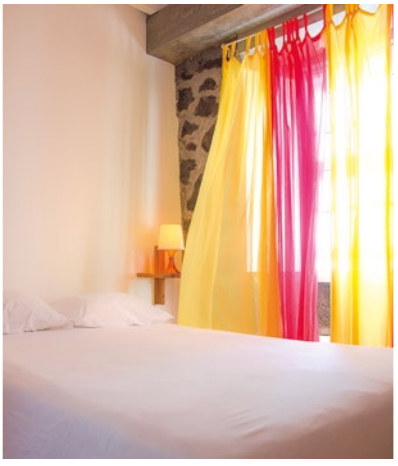

HOTEL WHALE'COME **

Die ideale Unterkunft für Ausflüge zum Whale Watching

Lajes | **PIX07R** 3

Direkt am Hafen von Lajes do Pico, gleich neben dem Walmuseum und der Espaço Talassa Basis, liegt diese restaurierte Unterkunft mit einem großartigen Blick auf den Berg Pico und den Atlantik.

Das traditionelle Steinhaus hat 10 kleine **Doppelzimmer** und 2 **Familienzimmer**, die alle mit eigenem Bad/WC, TV und WLAN ausgestattet sind. Meerblick kann gegen einen minimalen Aufpreis dazugebucht werden. Zum Haus gehört eine gemütliche Bar und das Restaurant (von 11 bis 23 Uhr geöffnet) in dem das Frühstück serviert wird. Der Mix aus neuer und traditioneller Architektur verleiht dem Hotel seinen inseltypischen Charme.

Hinweis Die richtige Unterkunft für alle, die Wochenpakete zur Walbeobachtung oder zum Schwimmen mit Delfinen gebucht haben. Neben kleinen Snacks kann man im hoteleigenen Restaurant mittags und abends auch sehr gut essen.

Doppelzimmer inkl. Frühstück
Preis pro Person/Tag
ab € 22

Preise für weitere Zimmertypen und Saisonzeiten unter:
seabreeze.travel/PIX07R

GUESTHOUSE JOE'S PLACE

Renoviertes Gästehaus im traditionellen Stil

Madalena | **PIX06R** 1

Das stilvolle Gästehaus liegt im Hafenort Madalena. Von hier hat man einen schönen Blick auf den Vulkan Pico und auf den Atlantik. Das alte, typische Herrenhaus wurde 2015 renoviert.

Das Gästehaus verfügt über 4 **Doppelzimmer** und ein **Familienzimmer**. Alle Zimmer haben ein privates Badezimmer. Dieses liegt beim Zimmer Atlântico auf dem Gang. Die Räume sind sehr individuell und liebevoll gestaltet. Teilweise sind sie mit Blick auf den Pico oder auf die Nachbarinsel Faial und verfügen über Klimaanlage sowie WLAN. Das vegetarische Frühstück können Sie auf der schönen Terrasse mit Blick auf das Meer einnehmen.

Hinweis Im Ort Madalena finden Sie Einkaufsmöglichkeiten, Restaurants und kleine Bars. Zum Naturschwimmbecken mit Salzwasserpool gehen Sie ca. 15 Minuten. Zum Flughafen sind es ca. 10 km.

Doppelzimmer inkl. Frühstück
Preis pro Person/Tag
ab € 29

Preise für weitere Zimmertypen und Saisonzeiten unter:
seabreeze.travel/PIX06R

ALMA DO PICO

Wohnen inmitten der Natur am Fuße des Vulkans

Madalena | **PIX19A** 1

Die Häuser liegen außerhalb von Madalena in einem großen Wald. In dieser ruhigen Oase können Sie die Seele baumeln lassen.

Eingebettet in die Natur liegen die 14 **Apartments/Studios,** die sich auf 8 Häuser verteilen. Die Studios ‚Butterfly' sind 27 qm groß und verfügen über eine voll ausgestattete Küchenzeile. Im kombinierten Wohn-/Schlafraum steht das Doppelbett. Nebenan ist das Badezimmer. Die Apartments ‚Turtle' sind 54 qm groß und haben zusätzlich zum Wohnraum (mit Sofabett) ein separates Schafzimmer, sowie eine kleine Terrasse. Alle Apartments verfügen über einen Heizlüfter, WLAN und einen Luftentfeuchter.

Hinweis Im dazugehörigen Restaurant ‚Atmosfera' können Sie sich kulinarisch verwöhnen lassen. Nebenan ist der kleine Swimmingpool mit Sonnenterrasse von der Sie einen schönen Blick über das Meer nach Faial haben. Frühstück kann dazugebucht werden.

Apartment ohne Verpflegung
Preis pro Einheit/Tag
ab € 68

Preise für weitere Unterkunftstypen und Saisonzeiten unter:
seabreeze.travel/PIX19A

ADEGAS DO PICO

12 traditionelle Natursteinhäuser mit liebevoller Gestaltung

Prainha | **PIX55F** 5

Außerhalb der Ortschaft Prainha liegt die **Casa Flor da Ribeira**. In nächster Nähe befinden sich 2 weitere Ferienhäuser, die **Casa Alto da Ribeira** und die **Casa das Conteiras**. Im Ort verteilt stehen weitere 9 **Ferienhäuser**.

Die Natursteinhäuser wurden sehr aufwendig und stilvoll renoviert und haben Sicht aufs Meer. Die Häuser bieten genügend Platz für 4-6 Personen. Zur Ausstattung gehören jeweils ein separates Wohnzimmer, ein Esszimmer mit voll ausgestatteter Küche und 2-3 Schlafzimmer mit Bad. Im Garten neben den Häusern befindet sich jeweils ein Grillplatz mit Gartenmöbel. Im Rezeptionsbereich gibt es WLAN.

Hinweis Zu den Einkaufsmöglichkeiten im kleinen Ort Prainha sind es ca. 700 m. Das Naturschwimmbecken ist etwa 1 km entfernt. Zum Flughafen sind es ca. 28 km.

Ferienhaus ohne Verpflegung
Preis pro Einheit/Tag
ab € 65

Preise für weitere Ferienhäuser und Saisonzeiten unter:
seabreeze.travel/PIX55FA – /PIX55FM

APARTMENTS BAIA DA BARCA

Hochwertige Apartments am Ortsrand von Madalena

Madalena | **PIX11A** 1

Die hochwertig ausgestattete Apartmentanlage liegt am Ortsrand von Madalena direkt an der Küste mit Blick auf São Jorge und Faial.

8 **Apartments** vom **Typ 1** sind mit einem Schlafzimmer, einem Badezimmer, einem Wohnraum mit Kamin, Sat-TV, DVD Player und einer Kitchenette ausgestattet. 2 **Apartments** vom **Typ 2** haben die gleiche Ausstattung, jedoch zwei Schlafzimmer. Zur Auswahl stehen Ihnen Standard-Apartments und Apartments mit **Berg- oder Meerblick**. Zur weiteren Ausstattung gehört eine Bar, der Frühstücksraum, ein Außenpool mit Liegen sowie ein Jacuzzi und eine Sauna.

Hinweis Das Frühstück wird als Buffet angeboten. Die nächste Einkaufsmöglichkeit befindet sich in ca. 700 m Entfernung. Parkplätze sind vorhanden. WLAN ist kostenlos.

Apartment mit Frühstück
Preis pro Person/Tag
ab € 42

Preise für weitere Apartments und Saisonzeiten unter:
seabreeze.travel/PIX11A

CASAS CANCELA DO PORCO

Familienfreundliche Natursteinhäuser mit Design

Bandeiras | **PIX51F** 7

Im Norden der Insel Pico, im Ort Bandeiras, liegt dieses Kleinod mitten in den Weinbergen mit herrlichem Blick auf den Vulkan.

Nur 3 individuell und architektonisch ansprechende **Häuser** verteilen sich auf dem Grundstück. Die Häuser aus Naturstein haben neben dem Schlafzimmer mit Dusche/WC einen großen Wohn-/Essbereich mit Schlafcouch für 1 Person und eine voll ausgestattete Küche. Sie sind mit allen Annehmlichkeiten wie TV, WLAN und Klimaanlage ausgestattet.

Allen Gästen steht der Swimmingpool mit Jacuzzi und ein Spielezimmer zur Verfügung.

Hinweis Im Garten findet man eine Minigolf-Anlage mit 6 Bahnen. Im Ort gibt es einen kleinen Supermarkt. Zum Hafenort Madalena sind es ca. 6 km.

Family 1 Kind frei, Kinderpool, Spielezimmer, Minigolf.

Ferienhaus ohne Verpflegung
Preis pro Einheit/Tag
ab € 80

Preise für weitere Saisonzeiten unter:
seabreeze.travel/PIX51F

A CASA DO OUVIDOR

Hochwertige Ferienhäuser mit stilvollem Interieur

São Miguel Arcanjo | **PIX18F** 6

Die 3 Wohneinheiten der Casa do Ouvidor liegen im kleinen Ort São Miguel Arcanjo und sind Öko-Zertifiziert (Green Key). Vom Grundstück aus haben Sie einen spektakulären Blick über das Meer nach São Jorge.

Alle drei **Ferienhäuser** liegen auf dem gleichen Grundstück und sind sehr hochwertig und stilvoll eingerichtet. Sie verfügen alle über zwei Schlafzimmer, zwei Badezimmer, ein Schlafsofa im Wohnbereich und eine top ausgestattete Küche. Zu den weiteren Annehmlichkeiten zählen WLAN, Sat-TV, Klimaanlage, HiFi-Anlage und ein Ofen (außer in der Casa do Fogo).

Hinweis Jedes Haus hat eine Terrasse mit Gartenmöbel und einen Grillplatz. Im groß angelegten Garten befindet sich der gemeinschaftlich nutzbare Swimmingpool. Zum Hafen Cais do Pico sind es ca. 4 km.

Ferienhaus ohne Verpflegung
Preis pro Einheit/Tag
ab € 85

Preise für weitere Ferienhäuser und Saisonzeiten unter:
seabreeze.travel/PIX18F

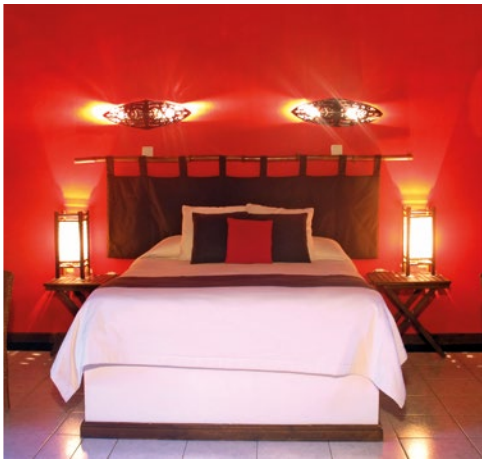

GUESTHOUSE O'ZIMBREIRO

Beliebtes Gästehaus mit persönlichem Service

Piedade | **PIX08R** 4

Auf einem großen Grundstück, ganz im Osten der Insel Pico, liegt das kleine Ferienparadies inmitten der Natur.

Die 5 individuell und ansprechend eingerichteten **Gästezimmer** mit Bad sind auf mehrere Häuser verteilt. Alle Zimmer sind geräumig. Die **Superior-Zimmer** haben eine Terrasse mit einem traumhaften Blick auf den Atlantik und auf die Nachbarinsel São Jorge. Zur Anlage gehört auch ein Swimmingpool mit Sonnenliegen und eine Bar.

Hinweis Der belgische Besitzer bietet ein exzellentes Frühstück und kocht auf Anfrage am Abend ein mehrgängiges Menü.

Auf dem Grundstück befindet sich auch eine Töpferei mit kleinem Shop. Im Haupthaus haben Sie freien Internetzugang.

Doppelzimmer inkl. Frühstück
Preis pro Person/Tag
ab € 37

Preise für weitere Zimmertypen und Saisonzeiten unter:
seabreeze.travel/PIX08R

HOUSES IN PICO – CASAS DA JUNQUEIRA

Top ausgestattete Apartments mit Meerblick

Prainha | **PIX40A** 5

Die Casas da Junqueira liegen im kleinen Küstenort Prainha. Die beiden Unterkünfte bieten einen traumhaften Blick aufs Meer.

Die **Apartments Casa D'Agua** und die **Casa Fogo** sind zweistöckig. Die voll ausgestattete Küche im Erdgeschoss ist hochwertig eingerichtet. Auf derselben Etage befindet sich der Ess-/Wohnbereich, ein Doppelzimmer mit zwei Einzelbetten und ein Badezimmer. Im ersten Stock ist ein weiteres Schlafzimmer mit großem Balkon. Die Zimmer sind modern ausgestattet und verfügen über einen Flachbildfernseher. Auf der Sonnenterrasse können Sie die Seele baumeln lassen. Im Garten ist ein Grillplatz sowie eine Außendusche vorhanden.

Hinweis Parkplätze stehen kostenfrei zur Verfügung. WLAN vorhanden. Die Reinigung findet nur an bestimmten Tagen statt. In der Nähe befindet sich ein Naturschwimmbecken und ein kleiner Strand. Ca. 40 km bis nach Madalena.

Apartments ohne Verpflegung
Preis pro Einheit/Tag
ab € 60

Preise für weitere Saisonzeiten unter:
seabreeze.travel/PIX40A

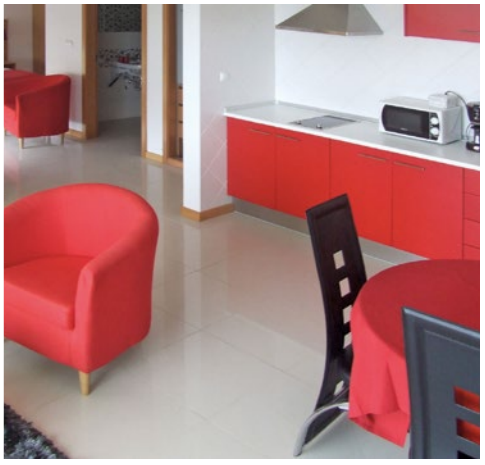

CANTINHO DAS BUGANVILIAS

Moderne Apartments mit viel Platz und Panoramablick

Queimada | **SJZ07A** 1

Das im modernen Baustil errichtete Apartmenthaus hat aufgrund seiner außergewöhnlichen Lage einen sensationellen Panoramablick.

Die **Apartments** sind sehr hochwertig und komfortabel ausgestattet. Die Apartments **Typ T1** haben ein Schlafzimmer, ein Bad, eine voll ausgestattete Küchenzeile und einen Wohn-/Essbereich mit Terrasse oder Balkon, WLAN und Safe. **Typ T2** ist wie Typ T1 ausgestattet und hat zwei Schlafzimmer. Das Restaurant serviert ein Frühstücksbuffet mit lokalen Zutaten (vor Ort zubuchbar). Abends verwöhnt es Sie mit gehobener Küche (auf Vorbestellung).

Wellness Im Wellnesscenter werden Massageanwendungen angeboten. Zur weiteren Ausstattung gehören ein Fitnessraum, ein Whirlpool sowie ein Indoor- und Outdoor-Swimmingpool.

Hinweis Der (Flug-)Hafentransfer ist kostenfrei. Nach Velas sind es ca. 6 km.

Apartment ohne Verpflegung
Preis pro Einheit/Tag
ab € 65

Preise für weitere Unterkunftstypen und Saisonzeiten unter:
seabreeze.travel/SJZ07A

JARDIM DO TRIÂNGULO

Ein Ort für Genießer und Naturliebhaber

Terreiros | **SJZ05R** 2

An der Südküste der Insel São Jorge, im Dorf Terreiros, liegen die drei Ferienhäuser inmitten einer großen, sehr gepflegten Gartenanlage. Von hier haben Sie einen traumhaften Blick über das Meer auf den Pico.

Diese Oase eröffnete im Sommer 2004 seine Pforten. 4 **Doppelzimmer** und 1 **Studio** mit Kitchenette und separatem Schlafraum verteilen sich auf die 3 Häuser, die im traditionellen Stil erbaut wurden. Alle Gästezimmer sind individuell und gemütlich eingerichtet und haben eine Terrasse mit Gartenmöbel. Das Frühstücksbuffet wird mit lokalen Köstlichkeiten - auch aus dem eigenen Biogarten - serviert.

Sport Mountainbikeverleih gegen Gebühr.

Hinweis WLAN gibt es auf der Frühstücksterrasse am Haupthaus. Zum Flughafen von São Jorge sind es ca. 6 km und zum Hauptort Velas ca. 12 km.

Doppelzimmer inkl. Frühstück
Preis pro Person/Tag
ab € 40

Preise für weitere Unterkunftstypen und Saisonzeiten unter:
seabreeze.travel/SJZ05R

HOTEL DAS FLORES ****

Das einzige 4-Sterne Hotel auf der Insel - direkt am Meer

Santa Cruz | **FLW07H** 1

Das Hotel das Flores ist das erste 4-Sterne Hotel auf der Insel. Es liegt am Rand von Santa Cruz im Ortsteil Boqueirao, direkt am Meer.

Die 26 modern eingerichteten **Doppelzimmer** sind alle mit Bad (inkl. Föhn), Klimaanlage, TV, Minibar, Safe und Balkon ausgestattet. Die meisten Zimmer haben einen traumhaften Meerblick. Die **Suite** ist größer und hat einen Wohnbereich mit Meerblick. Weitere Einrichtungen des Hotels sind ein Restaurant, eine Bar, ein Fitnessraum, ein Konferenzraum und ein Swimmingpool in der Gartenanlage. Kostenloses WLAN.

Hinweis In den Ort fahren Sie ca. 1,5 km. Hier finden Sie einige Restaurants, Cafés und Bars sowie ein Naturschwimmbecken. Von Santa Cruz aus können Sie Tagesausflüge nach Corvo unternehmen.

Doppelzimmer inkl. Frühstück
Preis pro Person/Tag
ab € 37

Preise für weitere Zimmertypen und Saisonzeiten unter:
seabreeze.travel/FLW07H

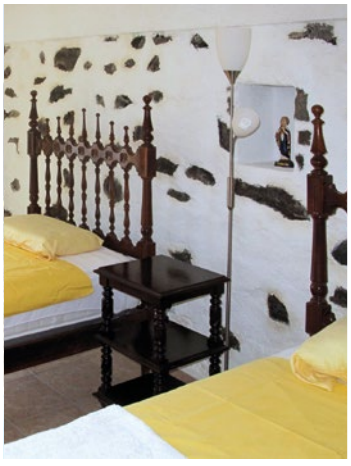

VIVENDA FLORES

Ferienwohnungen mit fantastischem Meerblick

Lomba | **FLW51F** 2

Die Vivenda Flores liegt am Rand des kleinen Ortes Lomba und besticht durch uneingeschränkten Meerblick sowie eine wunderschöne Gartenanlage mit gemeinschaftlich genutzten Pool. Neben zwei modern eingerichteten Ferienwohnungen gibt es ein freistehendes Ferienhaus.

Das **Casa Hortensia** bietet ausreichend Platz für 4 Personen in 2 Schlafräumen. Neben der gut ausgestatteten Küche gibt es einen gemütlichen Wohn-/Essraum. Das **Apartment Dália** hat einem Schlafraum, Bad/Dusche, eine Küche und einen Wohn-/Essraum. Das **Apartment Hibisco** hat bei gleicher Ausstattung nur einen kombinierten Wohn-/Schlafraum.

Hinweis Jede Einheit verfügt über einen gemauerten Grill und einen Gartenanteil mit Meerblick. Nach St. Cruz und zum Flughafen sind es ca. 12 km.

Apartment ohne Verpflegung
Preis pro Einheit/Tag
ab € 50

Preise für weitere Zimmertypen und Saisonzeiten unter:
seabreeze.travel/FLW51F

ALDEIA DA CUADA

Wohnen in Bauernhäusern im ehemaligen Dorf Cuada

Cuada | **FLW03F** 3

Dieses für die Azoren einmalige Dorf mit kleiner Kirche liegt im Westen der Insel und ist komplett restauriert.

Vor vielen Jahren war das Dorf verlassen und motorisierte Fahrzeuge hatten nie Einzug gehalten. Mit Handkarren oder Quads werden deshalb auch heute noch Ihre Koffer auf den schmalen Wegen zu Ihrem Haus gebracht. Eine Rezeption mit Parkplatz am Eingang des Dorfes heißt Sie willkommen. Die 13 **Häuser** sind liebevoll und stilgerecht eingerichtet: **T1** mit einem großen Schlafraum, Wohnküche und Bad/WC und **T2** mit 2 Schlafräumen. Für einen gehobenen Standard sorgen Radio, TV und Telefon.

Hinweis Zu jedem Haus gehört eine Grünfläche mit Gartenmöbel. Sehr empfehlenswerte Anlage!

Ein Ferienhaus **T6** steht in Fajá Grande und ist mit bis zu 12 Personen belegbar und damit für Gruppen und Großfamilien geeignet.

Ferienhaus ohne Verpflegung
Preis pro Einheit/Tag
ab € 75

Preise für weitere Unterkunftstypen und Saisonzeiten unter:
seabreeze.travel/FLW03F

GUESTHOUSE ARGONAUTA

Empfehlenswertes Gästehaus mit Liebe zum Detail

Fajã Grande | **FLW04R** 4

Das Gästehaus im Ort Fajã Grande, am westlichsten Punkt Europas, ist in einem der ältesten Häuser der Insel untergebracht. Jahrhundertealt wurde es von seinem italienischen Besitzer mit viel Liebe zum Detail restauriert.

Die Unterkunft bietet 5 individuell eingerichtete **Doppelzimmer** mit eigenem Bad/WC. Unterm Dach befinden sich 2 sehr geräumige **Suiten** mit kleinem Balkon, die mit Zustellbetten belegt werden können. Das Frühstück wird mit frischen Produkten der Insel serviert. Der Aufenthalts- und Leseraum ist mit Antiquitäten ausgestattet.

Hinweis Neben geführten Wanderungen können sowohl für Anfänger als auch erfahrene Gäste Kajaktouren oder Ausflüge zum Canyoning organisiert werden.

Doppelzimmer inkl. Frühstück
Preis pro Person/Tag
ab € 38

Preise für weitere Zimmertypen und Saisonzeiten unter:
seabreeze.travel/FLW04R

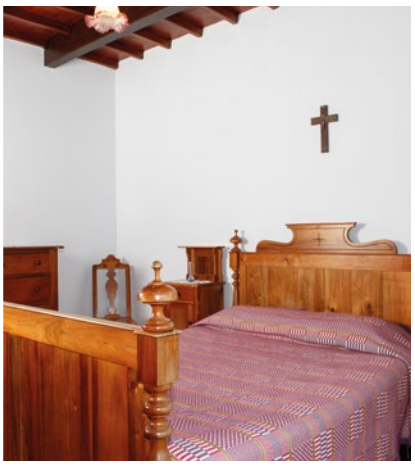

QUINTA DO MARTELO

Authentische Quinta mit stilvoll eingerichteten Zimmern

São Mateus | **TER32T** 2

Die herrschaftliche Quinta aus dem 18. Jahrhundert ist wie ein Museum: Die Schmiede, die Töpferei oder der Friseur - alles ist noch original erhalten und wird teilweise auch heutzutage noch genutzt.

Sie wohnen in 10 mit rustikalen Stilmöbel eingerichteten **Zimmern**, die auf 2 Häuser verteilt sind oder in ländlichen **Ferienhäusern**. Das urige Restaurant mit inseltypischen Gerichten ist alleine schon einen Besuch wert. In vielen Bereichen wird das Landleben noch authentisch praktiziert. Die außergewöhnliche Quinta diente schon als Kulisse für einen Film und ist ein echtes Highlight auf der Insel.

Sport Im Garten befindet sich ein Swimmingpool und ein Tennisplatz. Im Haupthaus gibt es einen Fitnessraum.

Hinweis Das Ortszentrum ist 2 km entfernt. Nach Angra do Heroísmo sind es ca 6 km.

Doppelzimmer inkl. Frühstück
Preis pro Person/Tag
ab € 42

Preise für weitere Zimmertypen und Saisonzeiten unter:
seabreeze.travel/TER32T

POUSADA SÃO SEBASTIÃO ****

Designhotel in historischen Gemäuern

Angra do Heroísmo | **TER05T** 1

Die Pousada steht auf einer kleinen Anhöhe am Rande der Bucht von Angra do Heroísmo in der ehemaligen Festung Forte São Sebastião.

Die Mischung aus moderner Architektur und den historischen Gemäuern gibt dieser Pousada einen besonderen Charme. Die 28 **Gästezimmer** sind mit Designermöbel ausgestattet und verfügen über ein Bad (inkl. Föhn), eine Minibar, Kabel-TV, Internetzugang und Klimaanlage/Heizung. Alle Zimmer haben Meerblick, teils mit Balkon. Das Restaurant, eine Bar mit Panoramaterrasse, die Lobby und der große Swimmingpool mit Liegestühlen gehören zum weiteren Angebot des Hotels.

Hinweis Die Pousada organisiert für Sie verschiedene Aktivitäten wie Golfen, Ausritte, Tauchgänge oder Bootsausflüge. Bis ins Zentrum von Angra do Heroísmo sind es ca. 500 m und bis zum Flughafen ca. 20 km.

Doppelzimmer inkl. Frühstück
Preis pro Person/Tag
ab € 38

Preise für weitere Zimmertypen und Saisonzeiten unter:
seabreeze.travel/TER05T

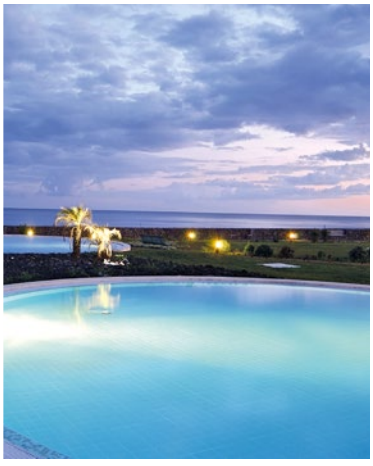

HOTEL TERCEIRA MAR ****

Einmalige Lage in der Fanal-Bucht mit direktem Zugang zum Meer

Angra do Heroísmo | **TER10H** 1

Das Hotel liegt westlich des Stadtzentrums von Angra do Heroísmo in der Fanal-Bucht mit direktem Zugang zum Meer. Nur wenige Gehminuten sind es vom Hotel bis in das historische Stadtzentrum.

Sie wohnen in einem der 132 geschmackvoll eingerichteten **Zimmer** oder in einer der 7 **Juniorsuiten**, alle mit Bad/WC, Klimaanlage, Sat-TV, WLAN (gegen Gebühr), Heizung, Safe und Minibar. Neben dem Restaurant verfügt das Hotel über einen großen Loungebereich, eine Bar, die bewirtete Dachterrasse und einen Friseur. In der weitläufigen Gartenanlage befindet sich der Meerwasserpool, die Poolbar und die Sonnenterrasse mit Liegestühlen.

Sport/Wellness Des weiteren gehört zum Angebot ein öffentliches, gut ausgestattetes Fitnesscenter, 2 Tennisplätze, ein Health-Club mit Hallenbad, Dampfbad, Sauna und Massagen (gegen Gebühr).

Hinweis Frühstücksbuffet. Auf Anfrage Diät-/vegetarische Kost. Parkplätze sind vorhanden.

Doppelzimmer inkl. Frühstück
Preis pro Person/Tag
ab € 40

Preise für weitere Zimmertypen und Saisonzeiten unter:
seabreeze.travel/TER10H